VORPROJEKT-SANIERUNG "HUDLER HAUS" MOOSBURG

Architekturbüro Andreas Schmöller - Römerstraße 8 - 94032 Passau

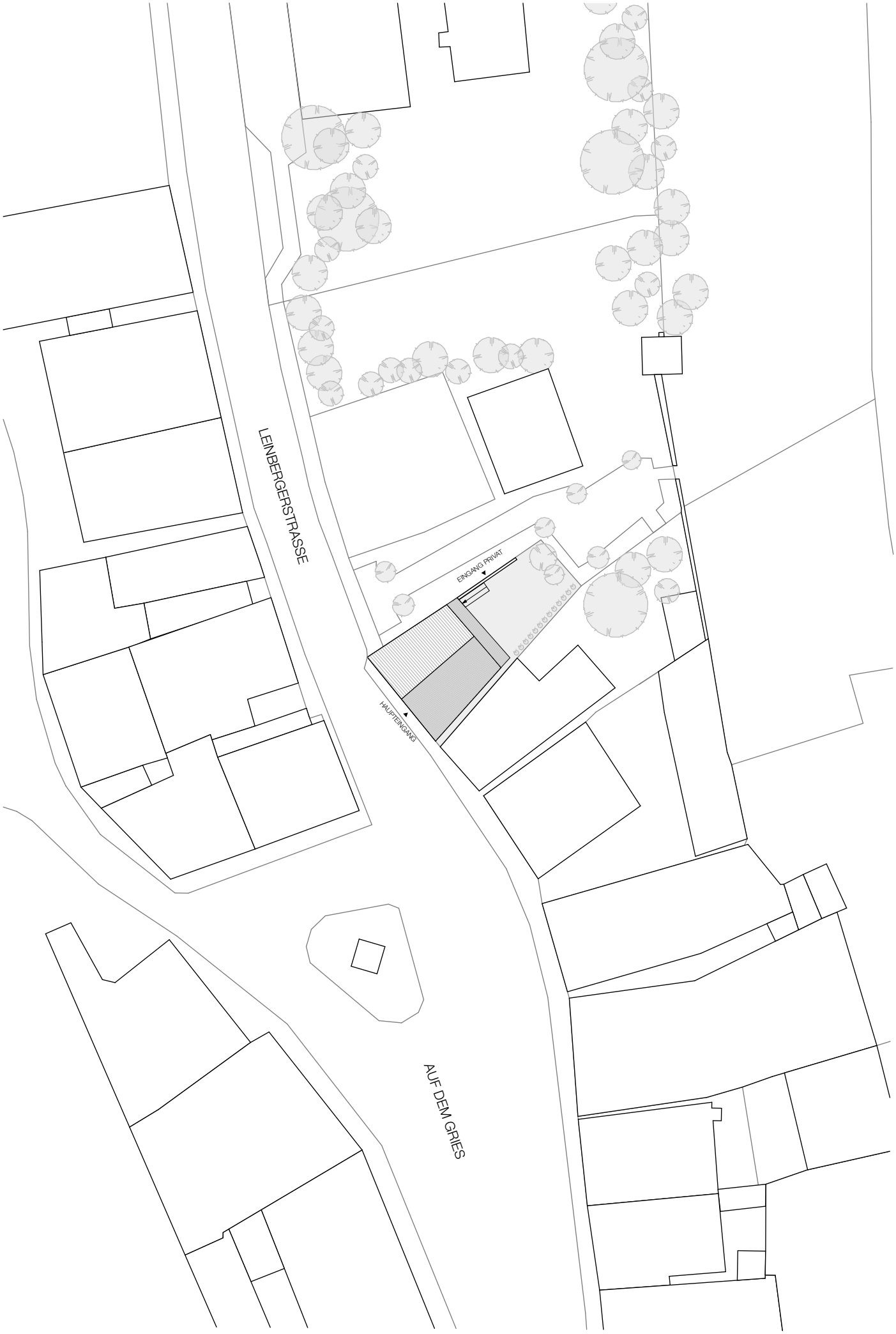

VORPROJEKT - SANIERUNG "HUDLERHAUS", MOOSBURG

JOHANNES BECHER
RENTAMSTR. 7
85368 MOOSBURG

ARCHITEKTURBÜRO ANDREAS SCHMÖLLER
RÖMERSTRASSE 8
94032 PASSAU

LAGEPLAN
M 1:500

2021_012 PR.2
28.04.21

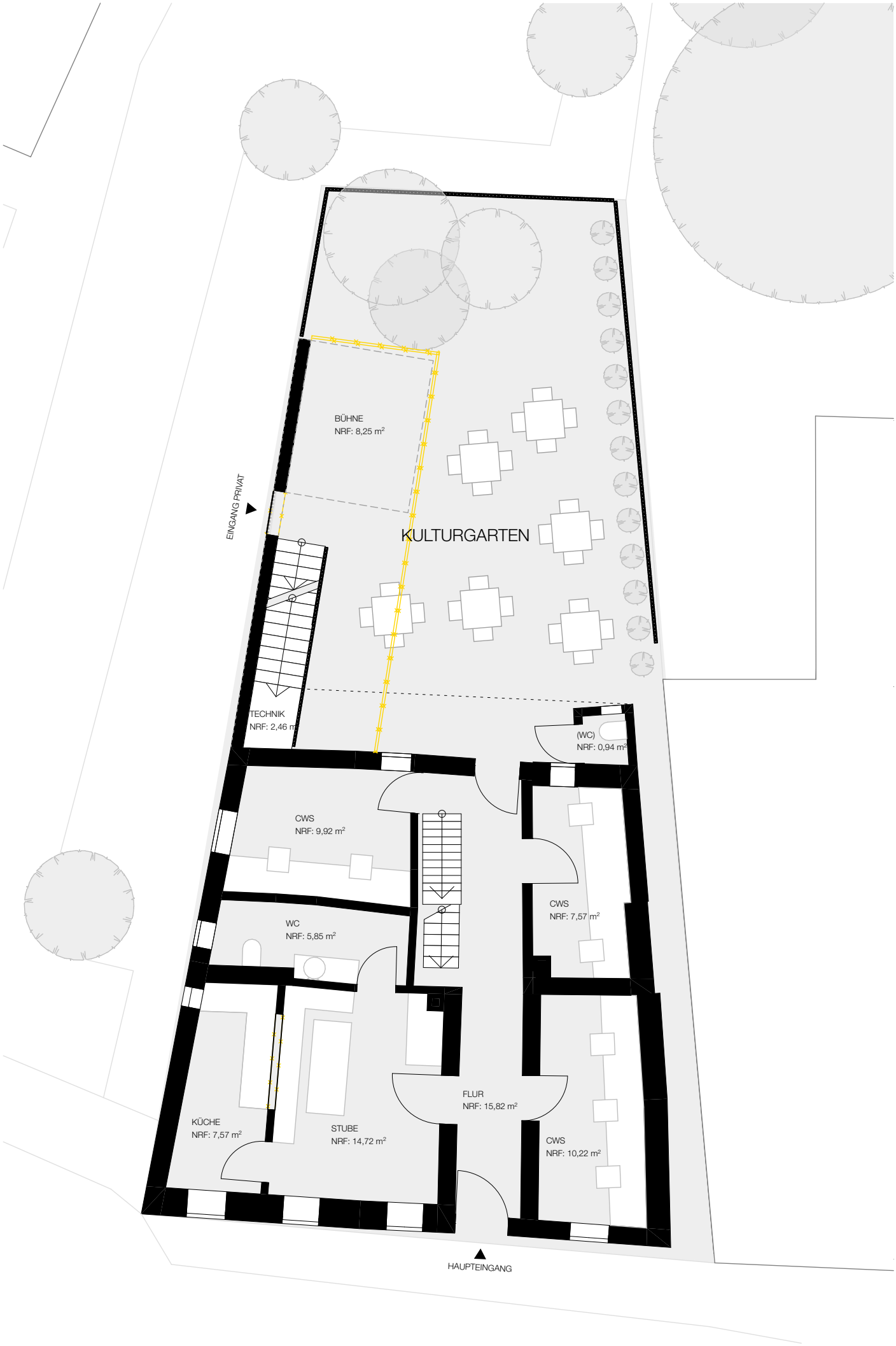

VORPROJEKT - SANIERUNG "HUDLERHAUS", MOOSBURG

JOHANNES BECHER
RENTAMSTR. 7
85368 MOOSBURG

ARCHITEKTURBÜRO ANDREAS SCHMÖLLER
RÖMERSTRASSE 8
94032 PASSAU

GRUNDRISS ERDGESCHOSS
M 1:100

2021_012 PR.3
28.04.21

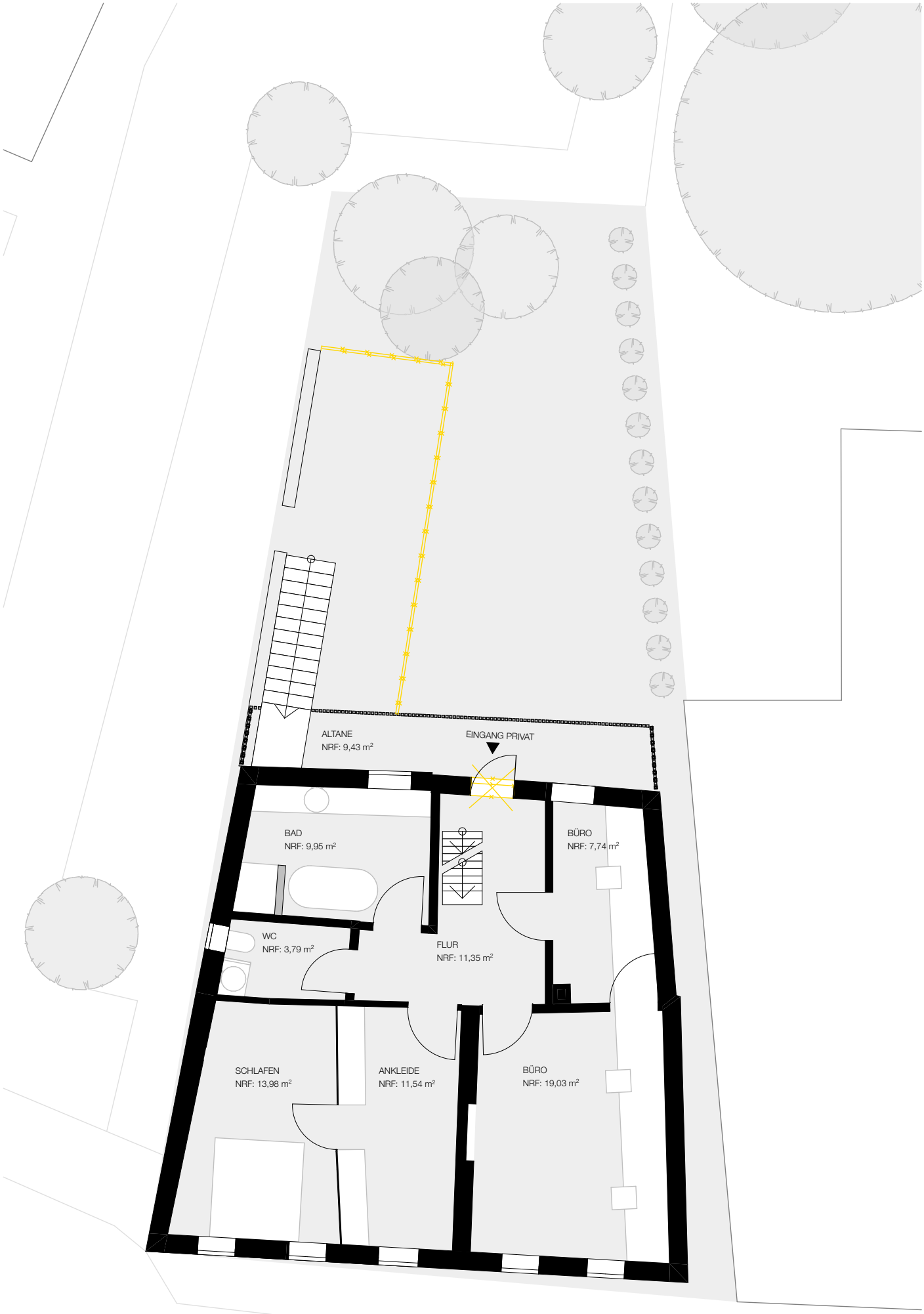

VORPROJEKT - SANIERUNG "HUDLERHAUS", MOOSBURG

JOHANNES BECHER
RENTAMSTR. 7
85368 MOOSBURG

ARCHITEKTURBÜRO ANDREAS SCHMÖLLER
RÖMERSTRASSE 8
94032 PASSAU

GRUNDRISS OBERGESCHOSS
M 1:100

2021_012 PR.4
28.04.21

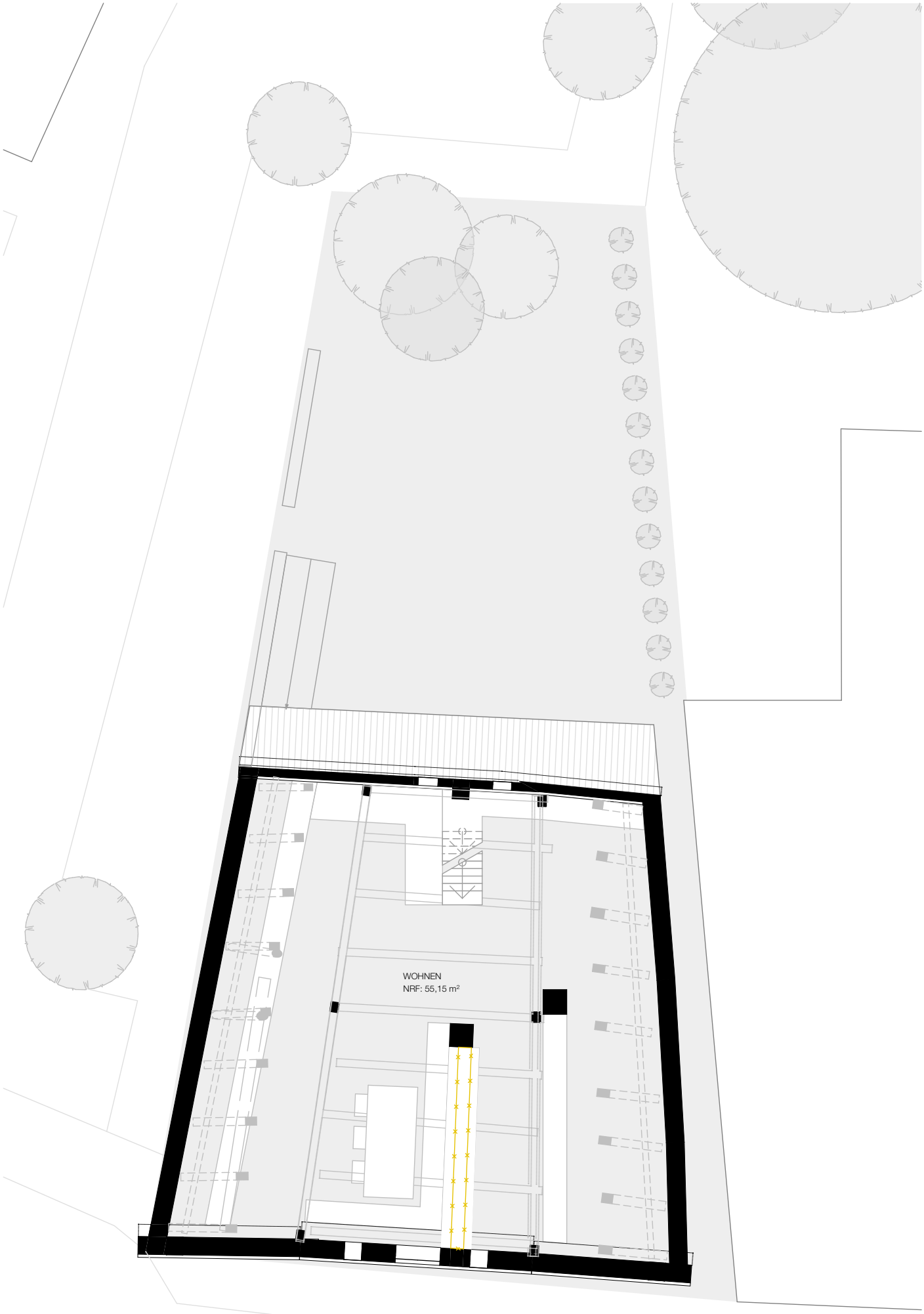

VORPROJEKT - SANIERUNG "HUDLERHAUS", MOOSBURG

JOHANNES BECHER
RENTAMSTR. 7
85368 MOOSBURG

ARCHITEKTURBÜRO ANDREAS SCHMÖLLER
RÖMERSTRASSE 8
94032 PASSAU

GRUNDRISS DACHGESCHOSS 2021_012 PR.5
M 1:100 28.04.21

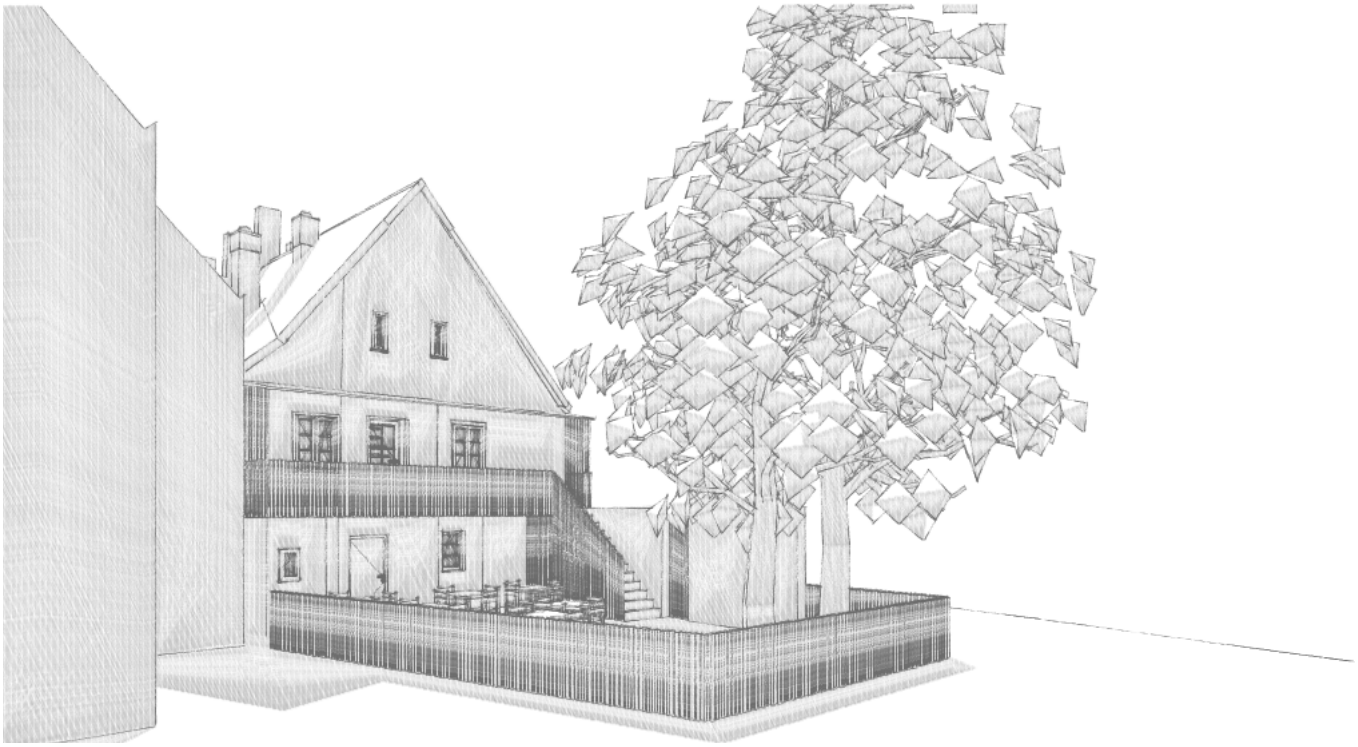

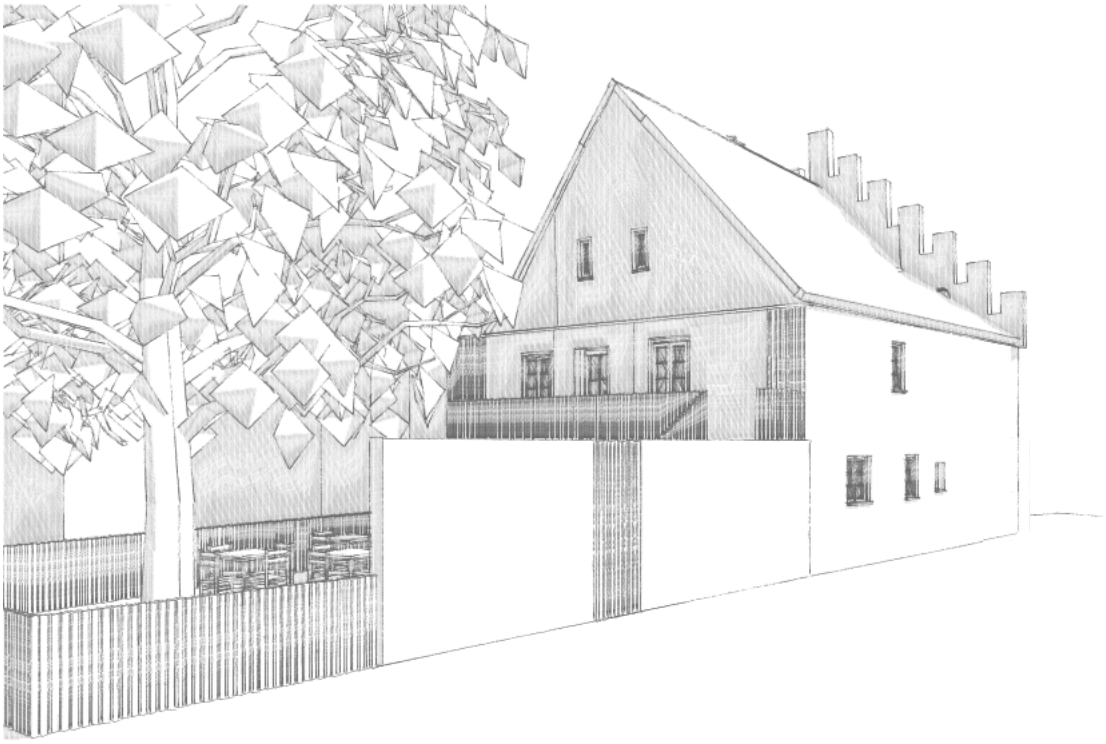

VORPROJEKT - SANIERUNG "HUDLERHAUS", MOOSBURG

JOHANNES BECHER
RENTAMSTR. 7
85368 MOOSBURG

ARCHITEKTURBÜRO ANDREAS SCHMÖLLER
RÖMERSTRASSE 8
94032 PASSAU

PERSPEKTIVEN
M

2021_012 PR.6
28.04.21