

# Befunddokumentation

über das

## Stadthaus Leinbergerstraße 2

in

## Moosburg

- Fassade und Innenraum-  
Stichpunktbefund

März 2021

## Inhaltsverzeichnis

1. Vorbemerkung	3
2. Befunduntersuchungen	7
2.1 Fassade	7
2.2 Innenräume	14
2.3 Treppen, Fenster und Türen	19
3. Zusammenfassung	25
4. Anlagen	26
4.1 Befundprotokolle	26
4.2 Befundstellenkartierung	116



### **Vorbemerkung:**

Die vorliegende Stichpunktbefunduntersuchung am Bürgerhaus „Leinbergerstraße 2“ in Moosburg dient als Voruntersuchung zur Feststellung der historischen Substanz an den Fassadenflächen und im Innenraum.

Die Grundsubstanz des Gebäudes wird auf die Zeit um das 16. Jahrhundert datiert, um 1860 neugotisch überformte Fassade wurde im 20. Jahrhundert neu überputzt und die Fenster und Fensterläden erneuert. Im Innenbereich sind zahlreiche Änderungen an der Raumanordnung sowie an Wand- und Deckenflächen vorgenommen worden.

Beschreibung aus Denkmalliste:

„Zweigeschossiger Giebelbau mit gotisierenden Zinnen, im Kern spätmittelalterlich, Umbau Ende 19. Jahrhundert.“



Ausschnitt aus der Flurkarte von 1808, Flurnummer 217

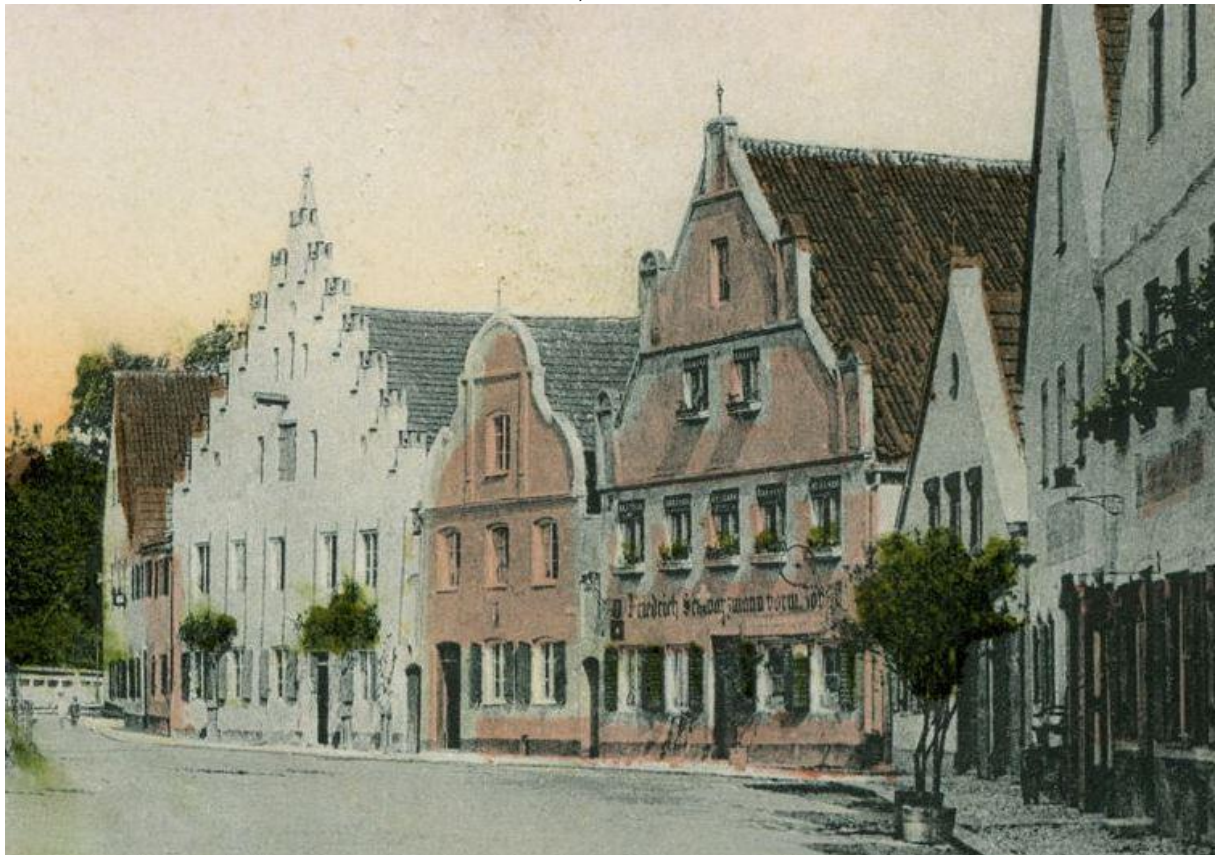

Postkarte von 1912, coloriert, Fassade einfarbig, ohne Fensterläden im 1. OG.





Aufnahme von 1948, stark angewitterte Fassade, die Formziegel der Zinnen sind naturbelassen. An den Fenstern sind im 1. OG und im EG Fensterläden vorhanden, im DG zugeklappt.



Aufnahme um 1955, starke Putzschäden bis zur Unterkante der Fenster im 1. OG erkennbar



Oben Farbfoto um 1960, Aufnahme nach der letzten Instandsetzung, hellbeige Farbfassung über alle Flächen. Fensterläden im 1. OG sind angebracht.  
Unten Aufnahme, ca. 1962, Fensterläden im 1. OG wurden nicht mehr angebracht. An der Fassade sind bereits Schmutzläufer im Bereich der Abplattungen zwischen den Zinnen deutlich erkennbar



## 2.1 Fassade:

Die Turmfassade wurde in der 2. Hälfte des 19. Jahrhunderts neu verputzt. Der historische Putz wurde bis zum Ziegel abgenommen und mit einem 2-Lagen Romankalkputz neu aufgebaut.

Historische Putze konnten fragmenthaft noch im Bereich des Brandgangvermauerung zum Haus Auf dem Gieß 5 dokumentiert werden.

Die Putzlagen waren teilweise sehr dünn aufgetragen und sind extrem abgewittert. Befunde sind nur fragmenthaft an geschützten Bereichen vorhanden.

Als Erstfassung kann eine Weißkalkfassung nachgewiesen werden, die Fensteranlagen dazu in kräftigen Grün am Fensterstock und mit hellgrauen Fensterflügeln. Fassung 2 war in hellem Lindgrün ausgeführt, Fensteranlagen in beiger Ölfarbe. Fassung 3 in hellem Beigton, evtl. mit Fenstereinfassungen in Altrosa (fragmenthaft). Es finden sich noch Hinweise auf 2 Weißkalkfassungen (fragmenthaft) und abschliessend eine dünne Überputzung aus Zementschlämme mit hellbeiger Kalkfassung, die um das Jahr 1960 zu datieren ist.

Dies ist die letzte Renovierungsmaßnahme am Gebäude, dazu wurden die 3 Rosetten in Ziegelrot abgefasst, passend zu den Formziegeln der Zinnenaufsätze. Die Fenster waren dabei weiß lackiert und die Fensterläden in rotbraunen Hochglanzlack gestrichen.

Die Zinnenaufsätze aus Formziegel weisen keinerlei Farbfassung auf, diese wurden wohl zu allen Fassungen ziegelsichtig belassen. Die Formziegel der Rosetten hingegen wurden sowohl mit der Romankalkschlämme überarbeitet als auch immer mit der Fassadenfassung abgefasst. Erst bei der letzten Fassung kann eine ziegelfarbige Kalkfassung festgehalten werden, bei der Erstfassung ist die weiße Kalkfassung dokumentiert, zwischendurch waren die Rosetten auch in Blau bzw. Blaugrün abgesetzt.

Die aktuelle Fenstereinheiten zur Straßenseite mit Fensterläden wurden um 1920 neu eingebaut, dies ist an den Putzergänzungen als auch an den verwendeten Beschlägen gut ablesbar. Ebenso wurden die im Giebel befindlichen schmalen Schlitzfensterstöcke bei dieser Maßnahme ausgebaut und mit Ziegelsteinen zugesetzt und Fassadensichtig verputzt.

Von diesen Fensterläden sind nur mehr die beiden Flügel im Dachgeschoß vorhanden

Erstfassung der neuen Fenster war ein Hellgrauer Leinölanstrich, die Fensterläden waren dazu in grüner Ölfarbe gestrichen, ebenso die Beschläge (Grundiert mit Bleimennige) an den Läden.





Putzschäden, der Deckputz ist stark reduziert bzw. abgefallen, Algenwachstum auf dem Grundputz. Ebenfalls starke Schäden durch Bewitterung und Frostabplatzungen, der Zementhaltige Verputz ist für da Ziegelmauerwerk zu hart und mach die Bewegungen nicht im erforderlichen Maße mit.







Starke Abwitterung und auch Moosbeaufschlagung an den Holzfenstern der Südwestseite, ebenso gut erkennbar, die Fensterleibung wurde umlaufend nachträglich neu mit Zementmörtel ausgeführt (Austausch der Fenstereinheiten um 1900), dieser ist zum Romankalkputz der Wandflächen am Übergang gerissen



Giebelrosette aus Formziegel (nur Maßwerk nicht die Rücklage), In der Erstfassung mit einer dünnen Romankalkschlämme überzogen und im Farbton der Wandfläche weiß mitgekalkt. Zwischendurch in kräftigen Farben abgesetzt, Blau bzw. Blaugrau, bei der letzten Fassadenfassung um 1960 dann im Ziegelton der Zinnenaufsätze gekalkt.





Putzergänzung um den Fensterrahmen  
Südwestfassade

Zugesetztes Schlitzfenster am Giebel,  
Maßnahme um 1900 r



Verbindungsanker Fassade zum Holz-  
Balken der Decke über OG, Anker war  
In die Putzlage integriert

Firstkreuz am Giebel, vollflächig  
oxidiert, Farb- oder Goldfassungen  
waren nicht mehr nachweisbar.





Formziegel der Zinnenaufsätze, der Zwischenraum wurde mit Ziegelplatten und Romankalkfuge abgedeckt, beides leider schadhafte bzw. locker





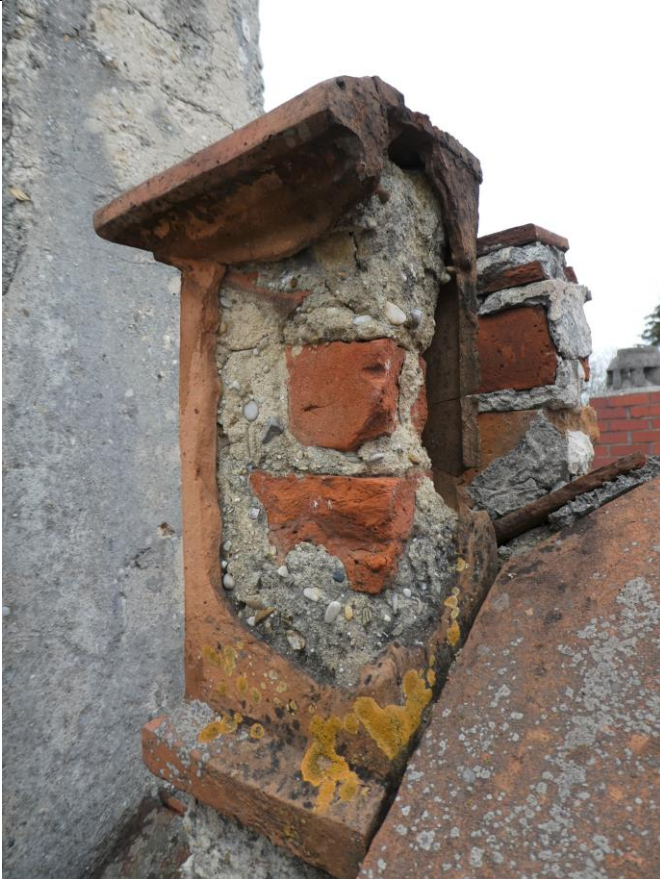

Schäden an den Formziegel der Zinnen. Insbesondere durch Frostabplatzungen aber auch durch Bewuchs sind zahlreiche Zinnen beschädigt und gelockert. Auch die Abdeckplatten zwischen den Formziegel sind gelockert und die Verfugung meist nicht mehr vorhanden.







Zinnen am Südwestgiebel mit diversen Schadensbildern, die Vollziegelabplattungen zwischen den Zinnen sind relativ gut erhalten.



## 2.2 Innenräume:

Die Innenräume habe seit dem 16. Jahrhundert massive Überarbeitungen erfahren. Es wurden Innenwände versetzt, neu eingezogen etc. sowie Türen und Fensteröffnungen geändert. Ebenso sind die Deckenflächen bis auf zwei Räume um 1900 im Gesamtaufbau (Rohrmatte auf Holzunterkonstruktion mit Kalkmörtel) erneuert worden.

Weitere Reduzierungen historischer Substanz ergibt sich durch die langjährige Vernachlässigung der Liegenschaft mit undichtem Dach, offener Fensteranlagen und Vandalismus allgemeiner Art.

Insbesondere an den Außenwänden und an den Flurwänden im EG können unter der aktuellen Kalkputzlage, 19. Jahrhundert, noch Reste von wesentlich älteren Kalkputzlagen samt Kalkfassungen nachgewiesen werden.

Dabei handelt es sich um einen dünnen Kalkputz der glatt abgerieben ist mit Fassungen in gebrochenem Weiß bzw. Hellgrau auf Kalkbasis. Einzelne Fassungen weisen eine erkennbare Oberflächenverschmutzung auf. Farbfassungen als solche sind in diesem Zusammenhang nicht festgestellt worden.

An einzelnen Wänden finden sich noch Reste von Lehmschlagputzen, entweder als günstige Reparaturmaßnahme oder wie im Westzimmer im Obergeschoß auch als flächiger Wandverputz mit Kalktünche.

Der nachfolgende Kalkputz aus dem 19. Jahrhundert hingegen weist durchweg polychrome Fassungen auf, meist auch mit Ausführung von Schablonierungen, Linierung oder Bänderungen. Im Flurbereich konnte auch eine farbige Sockelausbildung bei 3 Wandfassungen nachgewiesen werden.

An den Deckenflächen wurde wohl um 1900 eine Neukonstruktion mittels Rohrmatte (Nägel sind bereits maschinell gefertigt) und Kalkputz ausgeführt. Im Nordzimmer des EG und im Flurbereich des OG kann noch eine wesentlich ältere Lehmschlagdecke dokumentiert werden. Diese war wohl ursprünglich in allen Räumen ausgeführt und wurde dann durch die Kalkputzdecke ersetzt.

An einigen Wänden können Schablonentechniken, 19./20. Jahrhundert festgehalten werden. Ebenso sind Walzenmuster in Leimfarbtechnik im 20. Jahrhundert ausgeführt worden

Die Kassetentrennwand im 1. OG ist um 1900 eingebaut worden und in der Erstausrüstung mit magerer Ölfarbe (Öltemperafarbe) im gleichen Farbton wie die Kalkfassung der Putzflächen ausgeführt worden.





Schadensbilder an der Lehmschlagdecke. Oben Lehmschlagdecke im EG mit Schadstelle. Die Holzbalken war nicht mit Lehmschlag belegt, aber mit Kalk getüncht.

Unten Lehmschlagdecke OG Flur auch hier flächige Schäden, jedoch ist der Grundputz noch erhalten und nur die Deckschicht abgeplatzt





Nordzimmer im OG, zugemauerte Wandnische nach Nordwesten, Ziegelmauerwerk mit dünner Kalkschlämme und Kalkanstrichen. Streichbalken am Außenmauerwerk mit aufgenagelter Rohrmatte als Putzträger.



Decke Flur EG, Deckenbalken mit Brettunterbau, Relikt der Lehmschlagdecke, die zwischen den Deckenbalken ausgeführt war. Die Kalkanstriche wurden dann auf Lehmschlag und Holzflächen ausgeführt. Die ersten Farbfassungen aus dem 19. Jahrhundert sind noch an der Balkenunterseite nachweisbar, um 1900 wurde dann eine Rohrmattendecke darunter ausgeführt.





Südzimmer im 1. OG, diverse Schablonierungen und Farbfassungen an den Wandflächen aus dem 19. und 20. Jahrhundert.



Historische Putzfläche, dünne Kalkputzlage mit 3 Kalkfassungen in gebrochenem Weiß bzw. Hellgrauer Tönung an der Außenwand nach Nordwesten, darüber Kalkputz aus dem 19. Jahrhundert mit Farbfassungen



Links Fensterleibung mit vertikaler Rissbildung, die Leibung wurde nachträglich beigemauert, ohne einen kraftschlüssigen Verbund herbeizuführen.  
Rechts Fassungsschäden in einer Fensterleibung im EG infolge Feuchtigkeitseinwirkung



Türblatt im 1. OG, Das Türblatt ist dem späten 19. Jahrhundert zuzuordnen, Türstock (Blockzarge) und Beschlag sind wesentlich älter und wurden hier weiterverwendet.  
Rechts Befundstelle mit Lehmschlagputz unter der aktuellen Kalkputzlage.

### **2.3 Treppen, Fenster- und Türanlagen:**

Treppen, Fenster und Türen wurden im Zuge der Sanierung Mitte des 19. Jahrhunderts ebenfalls komplett erneuert, eine weitere Modernisierung um 1920 (den Beschlägen nach zu urteilen) erfolgte an den meisten Türen (Haupträume) und an den Fensteranlagen zur Straße nach Südwesten. Auch die Treppenanlage wurde vom EG zum OG im 20. Jahrhundert erneuert, die Sprossen im 1. OG aus dem 19. Jahrhundert sind erhalten geblieben, ebenso die Treppenanlage zum DG samt Treppenverkleidung.

Die Türanlagen wurden im 19. Jahrhundert mit Füllungstüren in grauer Ölfarbe ausgeführt, die Beschläge dazu waren ebenfalls grau mitgestrichen, an der Türe im EG, Südzimmer) wurden innenseitig eine braune Fassung statt der grauen Ölfarbfassung nachgewiesen. Um 1920 wurden zahlreiche Türanlagen ausgetauscht, diese erhielten eine graugrünen Ölfarbanstrich, dieser ist auch an den belassenen Türen nachweisbar.

Die Fensteranlagen aus dem 19. Jahrhundert wurden ebenfalls im 20. Jahrhundert ausgetauscht. Auch hier lassen die Beschläge eine Datierung um 1920 vermuten. Historische Fenster aus dem 19. Jahrhundert sind noch an der Gebäuderückseite im Erdgeschoß und im 1. Obergeschoß erhalten, die Fenster zur Straßenseite und im Dachgeschoß wurden alle erneuert.

Als Erstfarbgebung an der Treppenanlage, Fenster und Türen im 19. Jahrhundert ist eine grauer Ölfarbanstrich zu dokumentieren, nachfolgend erfolgten unterschiedliche Farbgebungen an den jeweiligen Bauteilen. Die Treppenverkleidung zum Dachgeschoß erfolgte in braunem Leinölanstrich passend zur holzsichtig belassenen Untersicht.

Die Beschläge scheinen bei den Türanlagen des 19. Jahrhunderts teilweise älter und sind evtl. aus dem Bestand weiterverwendet worden.





Treppenanlage vom Erdgeschoß zum Dachgeschoß, Treppenlauf und Geländer sind im 20. Jahrhundert erneuert worden, die Sprossenbrüstung hingegen ist aus dem 19. Jahrhundert erhalten geblieben.



Treppe zum nicht ausgebauten Dachgeschoß, Holzverkleidung mit Türe, Erstfassung in grauer Ölfarbe, 19. Jahrhundert



Türanlage aus dem 19. Jahrhundert im 1. OG, Vorder- und Rückseite



Türblatt 19. Jahrhundert im Erdgeschoß    Türblatt, um 1920, im 1. Obergeschoß





Fensteranlagen aus dem 19. Jahrhundert im 1. OG, Gebäuderückseite nach Nordosten. Erstfassung innen in grauer Ölfarbe, außenseitig mit grünem Fensterstock und grauen Fensterflügeln. Nachfolgende Fassungen meist in gebrochenen Weißlackierungen.



Fensteranlage aus dem 20. Jhdt.

Kartierung der Tür und Fensteranlagen nach Bauzeit

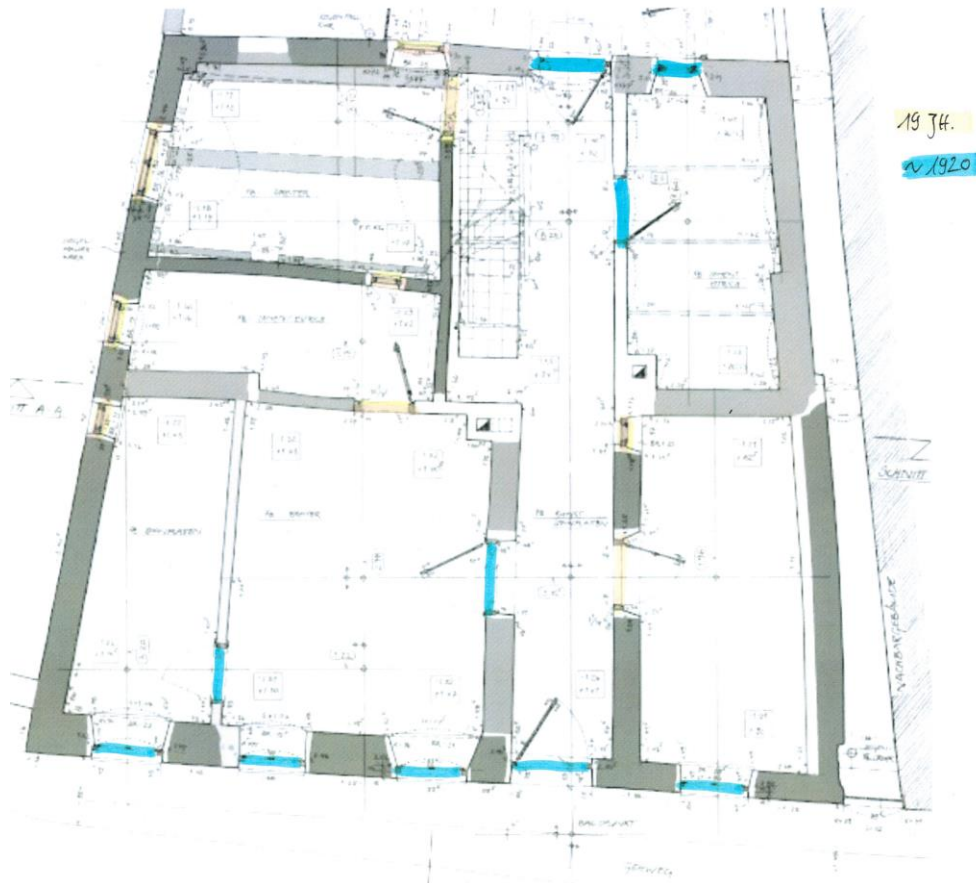

Erdgeschoß

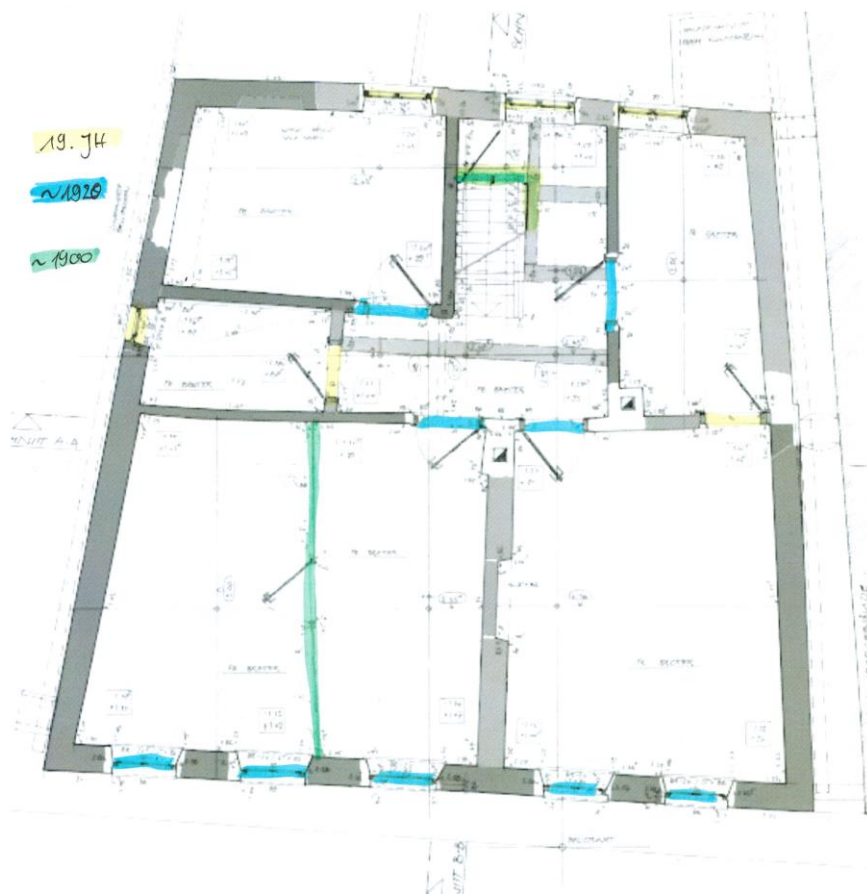

Obergeschoß

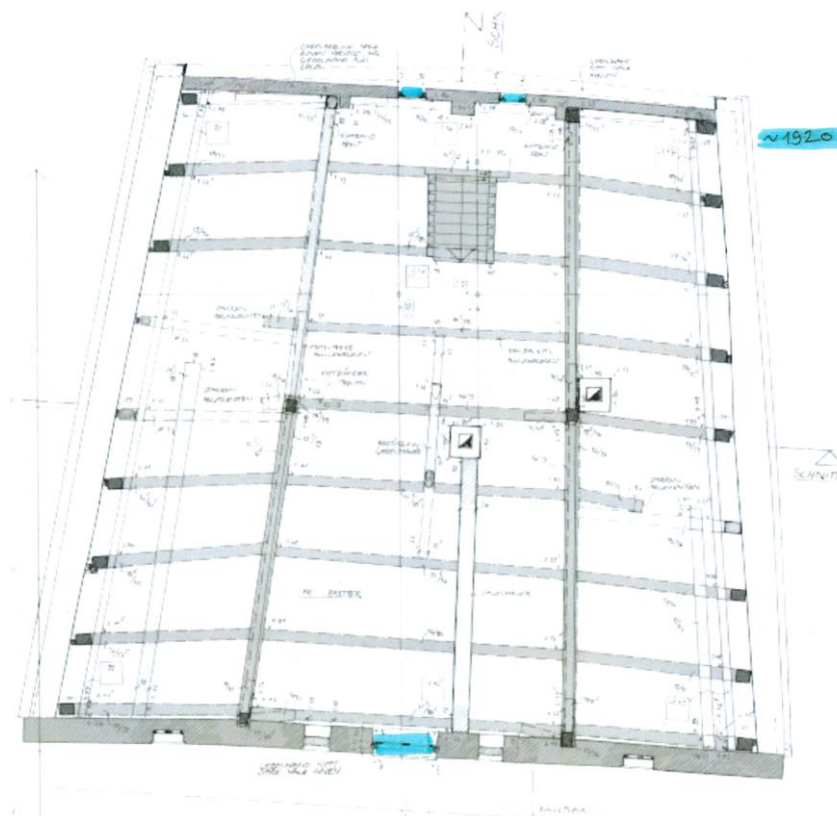

Dachgeschoß



### **3. Zusammenfassung:**

Die Giebelfassade zur Straße wurde im 19. Jahrhundert neugotisiert. Die Fassade war dabei einheitlich in Weiß gekalkt, die damaligen Fenster- und Türanlagen sind nur teilweise erhalten, sie waren am Stock in kräftiger grüner Ölfarbe gestrichen, die Fensterflügel waren dazu in hellgrau gestrichen. Die Zinnenaufsätze aus Ziegelformteilen waren dabei ungefasst und ziegelsichtig.

Fassung 2 wurde in einem hellen lindgrünen Kalkanstrich ausgeführt. Hinweise auf ältere Putze konnten an der Hauptfassade nicht festgestellt werden, allerdings ist in der Mauerblende des Brandganges zu Hausnr.5 fragmenthaft noch barocker Putz nachweisbar.

Um 1920 wurden die Tür- und Fensteranlagen teilweise erneuert, sowie die schmalen Giebel Fenster entfernt und mit Mauerwerk zugesetzt.

Die letzte Fassadenfassung erfolgte um 1960, dabei wurde flächig eine dünne Kalkzementschlämme aufgetragen und diese gebrochen weiß gekalkt, die Zinnenaufsätze waren ungefasst, die Giebelrosetten wurden dazu passend ziegelrot gekalkt. Die Fenstereinheiten erhielten eine weißen Lackanstrich, die Fensterläden wurden rotbraun lackiert.

Im Innenraum sind in allen Bereichen starke Schäden durch Wassereintritt und aufsteigende Fundamentfeuchte erkennbar. Die ursprüngliche ausgeführten Lehmschlagdecken sind noch in 2 Räumen erhalten, allerdings stark schadhaft. An den Wandflächen aus dem 16. Jahrhundert kann unter der allgemeinen Kalkputzlage des 19. Jahrhunderts wesentlich älterer Putz aus dem 16. und 17. Jahrhundert nachgewiesen werden. Die darauf dokumentierten Kalktünchen waren in gebrochen weißer oder hellgrauer Tönung ausgeführt.

Fassungen aus dem 19. Jahrhundert sind meist mit Schablonierungen/Linierungen zum Deckenanschluss hin ausgeführt. Die Wandfassungen sind getönt, z. teil auch kräftig, die Deckenflächen weisen gebrochene Weißtönungen auf.

Im 20. Jahrhundert kamen verschiedene Walzenmuster auf Leimfarbbasis zur Ausführung, zuletzt wurde auf die Wand- und Deckenflächen ein dispersionshaltiger Anstrich ausgeführt.

Einzelne Türen und die Treppenanlage zum Dachgeschoß sind der Maßnahme um 1860 zuzuordnen, die Kassetentrennwand um 1900, die Treppenanlage vom Erdgeschoß ins Obergeschoß sowie die erneuerten Fenster und Türanlagen der Zeit um 1920.

Mit freundlichen Grüßen!

Florian Böck

#### 4.1 Befundstellendokumentation:

Befundprotokoll				Blatt	
PLZ/Ort Bez.	Ortsteil	Lkr.	Reg.-	Befund-Nr.	
85368 Moosburg		Freising	Obb.	F 01	
Str./Platz/Nr. Leinbergerstraße 2		Objekt/Objekteil Stadthaus			
Flur-Nr.					
<input type="checkbox"/> Nord	<input type="checkbox"/> Ost	<input checked="" type="checkbox"/> Süd	<input checked="" type="checkbox"/> West		
<input checked="" type="checkbox"/> Fassade	<input type="checkbox"/> Innenraum	<input type="checkbox"/> EG	<input type="checkbox"/> 1. OG		
<input type="checkbox"/> 2. OG	<input type="checkbox"/> DG	<input type="checkbox"/> KG	<input type="checkbox"/> Sonstige		
Untersuchung im: März 2021 durch: Fa. Wilhelm Böck, 85416 Langenbach					
<input type="checkbox"/> Probeentnahme Nr.	<input type="checkbox"/> Foto	<input type="checkbox"/> Laborbericht			
<input checked="" type="checkbox"/> Befundbereich: Wandfläche Südwestfassade, Wandfläche					

#### Fotos / Skizzen / Anmerkungen



Befundstelle Wandfläche Südwestfassade direkt unter der Giebelabplattung aus Vollziegeln.

Die Putzlage ist im Zuge der Neugotisierung der Fassade um 1860 als glatter zementhaltiger rötlicher Kalkputz (Romankalk/ NHL?) ausgeführt worden und hat einen gebrochen weißen Kalkanstrich einheitlich über alle Flächen erhalten.



Befundprotokoll				Blatt
PLZ/Ort Bez.	Ortsteil	Lkr.	Reg.-	Befund-Nr.  F 01det
85368 Moosburg		Freising	Obb.	
Str./Platz/Nr. Leinbergerstraße 2		Objekt/Objektteil Stadthaus		

Flur-Nr.			
<input type="checkbox"/> Nord	<input type="checkbox"/> Ost	<input checked="" type="checkbox"/> Süd	<input checked="" type="checkbox"/> West
<input checked="" type="checkbox"/> Fassade	<input type="checkbox"/> Innenraum	<input type="checkbox"/> EG	<input type="checkbox"/> 1. OG
<input type="checkbox"/> 2. OG	<input type="checkbox"/> DG	<input type="checkbox"/> KG	<input type="checkbox"/> Sonstige
Untersuchung im: März 2021 durch: Fa. Wilhelm Böck, 85416 Langenbach			
<input type="checkbox"/> Probeentnahme Nr.	<input type="checkbox"/> Foto	<input type="checkbox"/> Laborbericht	
<input checked="" type="checkbox"/> Befundbereich: Wandfläche Südwestfassade, Wandfläche			

Fotos / Skizzen / Anmerkungen



Befundstelle Wandfläche Südwestfassade direkt unter der Giebelabplattung aus Vollziegeln.

Fassung 1 in weißer Kalkfassung, Fassung 2 in hellem Lindgrün über alle Flächen. Fassung 3 in Hellbeige. Nachfolgen fragmenthaft 2 Weißkalkfassungen und zuletzt eine Hellbeigefassung auf dünner Zementschlämme, stark verschmutzt. .

Befundprotokoll				Blatt
PLZ/Ort Bez. 85368 Moosburg	Ortsteil	Lkr. Freising	Reg.- Obb.	Befund-Nr. F 02
Str./Platz/Nr. Leinbergerstraße 2		Objekt/Objektteil Stadthaus		
Flur-Nr.				
<input type="checkbox"/> Nord	<input type="checkbox"/> Ost	<input checked="" type="checkbox"/> Süd	<input checked="" type="checkbox"/> West	
<input checked="" type="checkbox"/> Fassade	<input type="checkbox"/> Innenraum	<input type="checkbox"/> EG	<input type="checkbox"/> 1. OG	
<input type="checkbox"/> 2. OG	<input type="checkbox"/> DG	<input type="checkbox"/> KG	<input type="checkbox"/> Sonstige	
Untersuchung im: März 2021 durch: Fa. Wilhelm Böck, 85416 Langenbach				
<input type="checkbox"/> Probeentnahme Nr.	<input type="checkbox"/> Foto	<input type="checkbox"/> Laborbericht		
<input checked="" type="checkbox"/> Befundbereich: Wandfläche Südwestfassade, Wandfläche				

Fotos / Skizzen / Anmerkungen



Befundstelle Wandfläche Südwestfassade direkt unter der Fensteröffnung.

Auch hier die glatte, harte Putzlage als zementhaltiger rötlicher Kalkputz (Romankalk NHL?) mit Erstfassung in weißer Kalktünche ausgeführt.



Befundprotokoll				Blatt
PLZ/Ort Bez. 85368 Moosburg	Ortsteil	Lkr. Freising	Reg.- Obb.	Befund-Nr.  F 02det
Str./Platz/Nr. Leinbergerstraße 2		Objekt/Objektteil Stadthaus		
Flur-Nr.				
<input type="checkbox"/> Nord	<input type="checkbox"/> Ost	<input checked="" type="checkbox"/> Süd	<input checked="" type="checkbox"/> West	
<input checked="" type="checkbox"/> Fassade	<input type="checkbox"/> Innenraum	<input type="checkbox"/> EG	<input type="checkbox"/> 1. OG	
<input type="checkbox"/> 2. OG	<input type="checkbox"/> DG	<input type="checkbox"/> KG	<input type="checkbox"/> Sonstige	
Untersuchung im: März 2021 durch: Fa. Wilhelm Böck, 85416 Langenbach				
<input type="checkbox"/> Probeentnahme Nr.	<input type="checkbox"/> Foto	<input type="checkbox"/> Laborbericht		
<input checked="" type="checkbox"/> Befundbereich: Wandfläche Südwestfassade, Wandfläche				

Fotos / Skizzen / Anmerkungen

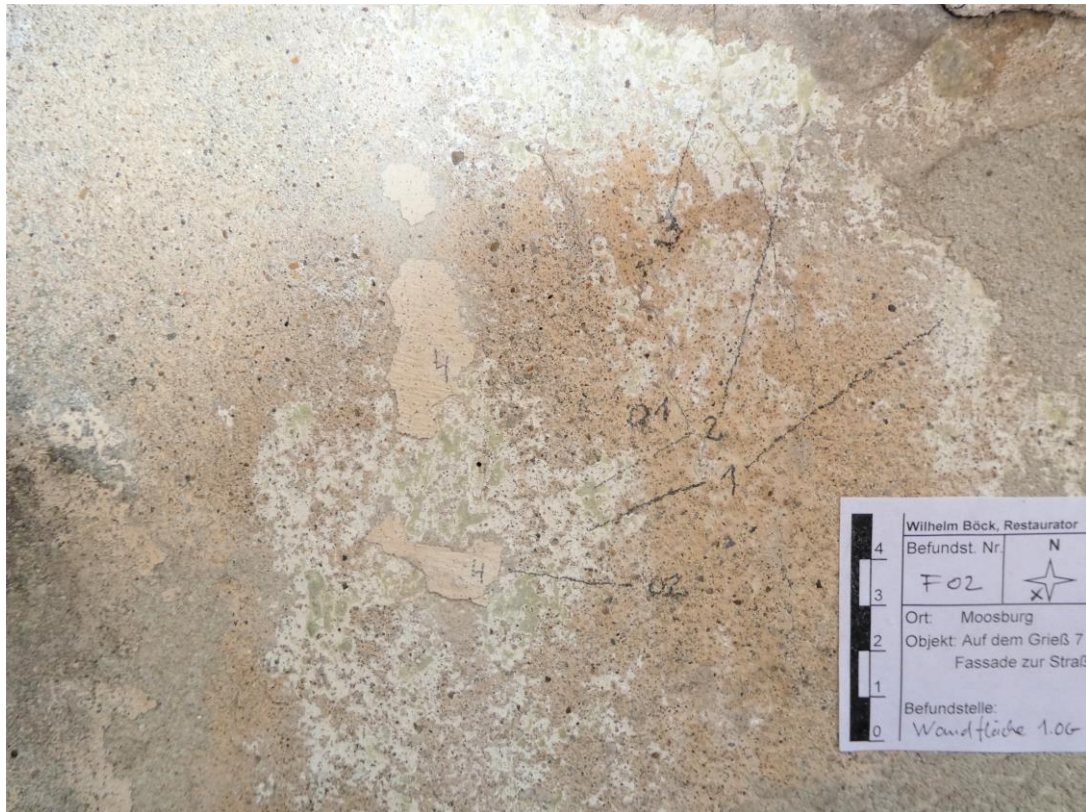

Befundstelle Wandfläche Südwestfassade direkt unter der Fensteröffnung, Detail.

Fassung 1 in weißer Kalkfassung auf rötlichen Kalkputz, Fassung 2 in hellem Lindgrün und Fassung 3 in hellbeiger Tönung. Auf einer dünnen zementhaltigen Kalkschlämme (Renovierung 1960) eine weitere hellbeige Kalkfassung

Befundprotokoll				Blatt
PLZ/Ort Bez. 85368 Moosburg	Ortsteil	Lkr. Freising	Reg.- Obb.	Befund-Nr.  F 03
Str./Platz/Nr. Leinbergerstraße 2		Objekt/Objektteil Stadthaus		
Flur-Nr.				
<input type="checkbox"/> Nord	<input type="checkbox"/> Ost	<input checked="" type="checkbox"/> Süd	<input checked="" type="checkbox"/> West	
<input checked="" type="checkbox"/> Fassade	<input type="checkbox"/> Innenraum	<input type="checkbox"/> EG	<input type="checkbox"/> 1. OG	
<input type="checkbox"/> 2. OG	<input type="checkbox"/> DG	<input type="checkbox"/> KG	<input type="checkbox"/> Sonstige	
Untersuchung im: März 2021 durch: Fa. Wilhelm Böck, 85416 Langenbach				
<input type="checkbox"/> Probeentnahme Nr.	<input type="checkbox"/> Foto	<input type="checkbox"/> Laborbericht		
<input checked="" type="checkbox"/> Befundbereich: Wandfläche Südwestfassade, Wandfläche				

Fotos / Skizzen / Anmerkungen



**Befundstelle Wandfläche Südwestfassade 1. OG.**

Fassung 1 in weißer Kalkfassung auf rötlichen Kalkputz, Fassung 2 in hellem Lindgrün und Fassung 3 in hellbeiger Tönung. Auf einer dünnen zementhaltigen Kalkschlämme (Renovierung 1960) eine weitere hellbeige Kalkfassung, stark verschmutzt.



Befundprotokoll				Blatt
PLZ/Ort Bez. 85368 Moosburg	Ortsteil	Lkr. Freising	Reg.- Obb.	Befund-Nr.  F 03 det
Str./Platz/Nr. Leinbergerstraße 2		Objekt/Objekteil Stadthaus		
Flur-Nr.				
<input type="checkbox"/> Nord	<input type="checkbox"/> Ost	<input checked="" type="checkbox"/> Süd	<input type="checkbox"/> West	
<input checked="" type="checkbox"/> Fassade	<input type="checkbox"/> Innenraum	<input type="checkbox"/> EG	<input type="checkbox"/> 1. OG	
<input type="checkbox"/> 2. OG	<input type="checkbox"/> DG	<input type="checkbox"/> KG	<input type="checkbox"/> Sonstige	
Untersuchung im: Mai 2021 durch: Fa. Wilhelm Böck, 85416 Langenbach				
<input type="checkbox"/> Probeentnahme Nr.	<input type="checkbox"/> Foto	<input type="checkbox"/> Laborbericht		
<input checked="" type="checkbox"/> Befundbereich: Wandfläche Südwestfassade, Wandfläche				

Fotos / Skizzen / Anmerkungen



Befundstelle Wandfläche Südwestfassade 1. OG. Fragmenthafte Kalkfassungen unter der dünnen Kalkschlämme von 1960.

Fassung 1 in weißer Kalkfassung auf rötlichen Kalkputz, Fassung 2 in hellem Lindgrün und Fassung 3 in hellbeiger Tönung.

Befundprotokoll				Blatt
PLZ/Ort Bez. 85368 Moosburg	Ortsteil	Lkr. Freising	Reg.- Obb.	Befund-Nr.  F 03 det2
Str./Platz/Nr. Leinbergerstraße 2		Objekt/Objektteil Stadthaus		
Flur-Nr.				
<input type="checkbox"/> Nord	<input type="checkbox"/> Ost	<input checked="" type="checkbox"/> Süd	<input checked="" type="checkbox"/> West	
<input checked="" type="checkbox"/> Fassade	<input type="checkbox"/> Innenraum	<input type="checkbox"/> EG	<input type="checkbox"/> 1. OG	
<input type="checkbox"/> 2. OG	<input type="checkbox"/> DG	<input type="checkbox"/> KG	<input type="checkbox"/> Sonstige	
Untersuchung im: März 2021 durch: Fa. Wilhelm Böck, 85416 Langenbach				
<input type="checkbox"/> Probeentnahme Nr.	<input type="checkbox"/> Foto	<input type="checkbox"/> Laborbericht		
<input checked="" type="checkbox"/> Befundbereich: Wandfläche Südwestfassade, Wandfläche				

Fotos / Skizzen / Anmerkungen



**Befundstelle Wandfläche Südwestfassade 1. OG.**

Auf einer dünnen zementhaltigen Kalkschlämme (Renovierung 1960) eine hell-beige Kalkfassung, stark verschmutzt.

Der rötliche Putzgrund ist aus der neugotischen Neugestaltung der Fassade aus dem 19. Jahrhundert



Befundprotokoll				Blatt
PLZ/Ort Bez. 85368 Moosburg	Ortsteil	Lkr. Freising	Reg.- Obb.	Befund-Nr. F 04
Str./Platz/Nr. Leinbergerstraße 2		Objekt/Objektteil Stadthaus		
Flur-Nr.				
<input type="checkbox"/> Nord	<input type="checkbox"/> Ost	<input checked="" type="checkbox"/> Süd	<input checked="" type="checkbox"/> West	
<input checked="" type="checkbox"/> Fassade	<input type="checkbox"/> Innenraum	<input type="checkbox"/> EG	<input type="checkbox"/> 1. OG	
<input type="checkbox"/> 2. OG	<input type="checkbox"/> DG	<input type="checkbox"/> KG	<input type="checkbox"/> Sonstige	
Untersuchung im: März 2021 durch: Fa. Wilhelm Böck, 85416 Langenbach				
<input type="checkbox"/> Probeentnahme Nr.	<input type="checkbox"/> Foto	<input type="checkbox"/> Laborbericht		
<input checked="" type="checkbox"/> Befundbereich: Wandfläche Südwestfassade, Wandfläche				

Fotos / Skizzen / Anmerkungen



Befundstelle Wandfläche Südwestfassade bei Fensteröffnung im DG.  
 Gut erkennbar die heterogenen Putzlagen, infolge der Fenstererneuerung und diverser Putzausbesserungen.

Die Farbfassungen am Fensterstock sind wie die Fassade stark abgewittert, die Beschläge der Fensterläden stark korrodiert.

Befundprotokoll				Blatt
PLZ/Ort Bez. 85368 Moosburg	Ortsteil	Lkr. Freising	Reg.- Obb.	Befund-Nr.  F 04 det
Str./Platz/Nr. Leinbergerstraße 2		Objekt/Objekteil Stadthaus		
Flur-Nr.				
<input type="checkbox"/> Nord	<input type="checkbox"/> Ost	<input checked="" type="checkbox"/> Süd	<input checked="" type="checkbox"/> West	
<input checked="" type="checkbox"/> Fassade	<input type="checkbox"/> Innenraum	<input type="checkbox"/> EG	<input type="checkbox"/> 1. OG	
<input type="checkbox"/> 2. OG	<input type="checkbox"/> DG	<input type="checkbox"/> KG	<input type="checkbox"/> Sonstige	
Untersuchung im: März 2021 durch: Fa. Wilhelm Böck, 85416 Langenbach				
<input type="checkbox"/> Probeentnahme Nr.	<input type="checkbox"/> Foto	<input type="checkbox"/> Laborbericht		
<input checked="" type="checkbox"/> Befundbereich: Wandfläche Südwestfassade, Wandfläche zum Fenster				

Fotos / Skizzen / Anmerkungen

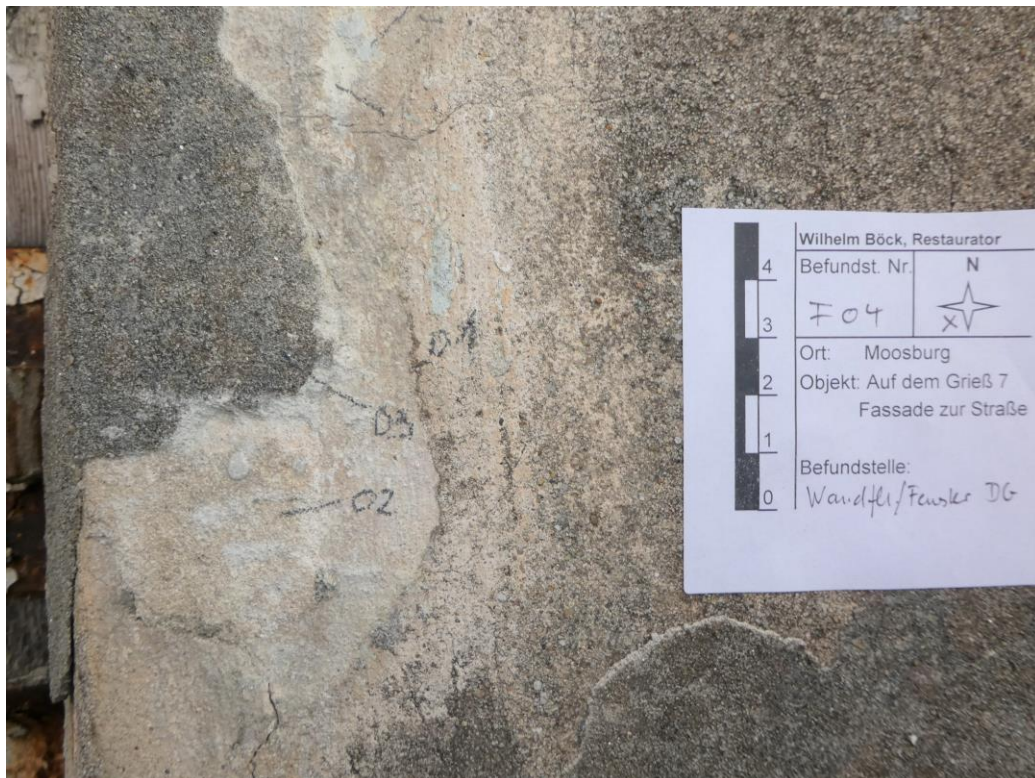

Befundstelle Wandfläche Südwestfassade direkt unter der Giebelabplattung aus Vollziegeln.

Der Fensterstock wurde wohl um 1900 erneuert, dabei wurde auch die Fensterleibung neu eingeputzt. So finden sich hier neben den Fassadenputzen aus der Mitte des 19. Jahrhunderts und der letzten Überputzung von 1960 noch weitere Putze aus der Jahrhundertwende um 1900.



Befundprotokoll				Blatt
PLZ/Ort Bez. 85368 Moosburg	Ortsteil	Lkr. Freising	Reg.- Obb.	Befund-Nr.  F 05
Str./Platz/Nr. Leinbergerstraße 2		Objekt/Objektteil Stadthaus		
Flur-Nr.				
<input type="checkbox"/> Nord	<input type="checkbox"/> Ost	<input checked="" type="checkbox"/> Süd	<input checked="" type="checkbox"/> West	
<input checked="" type="checkbox"/> Fassade	<input type="checkbox"/> Innenraum	<input type="checkbox"/> EG	<input type="checkbox"/> 1. OG	
<input type="checkbox"/> 2. OG	<input type="checkbox"/> DG	<input type="checkbox"/> KG	<input type="checkbox"/> Sonstige	
Untersuchung im: März 2021 durch: Fa. Wilhelm Böck, 85416 Langenbach				
<input type="checkbox"/> Probeentnahme Nr.	<input type="checkbox"/> Foto	<input type="checkbox"/> Laborbericht		
<input checked="" type="checkbox"/> Befundbereich: Wandfläche Südwestfassade, Giebelnische links				

Fotos / Skizzen / Anmerkungen



Befundstelle Wandfläche Südwestfassade Wandnische im Giebelbereich.  
 Die Wandnischen im Giebelbereich waren ursprünglich mit Fensteranlagen ausgestattet, sind aber bereits auf den Bildern von 1912 zugemauert. Die Putzkanten der Fensterstockanschlüsse sind noch gut erkennbar.

Befundprotokoll				Blatt
PLZ/Ort Bez. 85368 Moosburg	Ortsteil	Lkr. Freising	Reg.- Obb.	Befund-Nr.  F 05det
Str./Platz/Nr. Leinbergerstraße 2		Objekt/Objektteil Stadthaus		
Flur-Nr.				
<input type="checkbox"/> Nord	<input type="checkbox"/> Ost	<input checked="" type="checkbox"/> Süd	<input checked="" type="checkbox"/> West	
<input checked="" type="checkbox"/> Fassade	<input type="checkbox"/> Innenraum	<input type="checkbox"/> EG	<input type="checkbox"/> 1. OG	
<input type="checkbox"/> 2. OG	<input type="checkbox"/> DG	<input type="checkbox"/> KG	<input type="checkbox"/> Sonstige	
Untersuchung im: März 2021 durch: Fa. Wilhelm Böck, 85416 Langenbach				
<input type="checkbox"/> Probeentnahme Nr.	<input type="checkbox"/> Foto	<input type="checkbox"/> Laborbericht		
<input checked="" type="checkbox"/> Befundbereich: Wandfläche Südwestfassade, Giebelnische Leibung, Detail				

Fotos / Skizzen / Anmerkungen

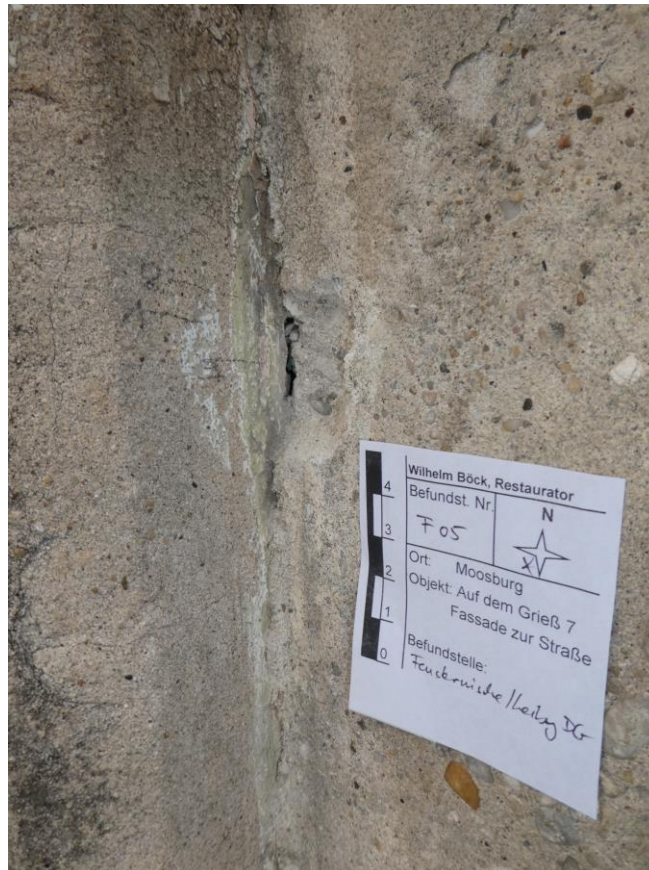

Befundstelle Leibung Giebelnische, Erstfassung in Kalkweiß, gefolgt von einer hellen Lindgrünfassung, darauf findet sich eine Kalkfassung in Rosa. Gut erkennbar der hinter die nachträgliche Nischenausmauerung verlaufende Kalkputz aus der neugotischen Fassadengestaltung



Befundprotokoll				Blatt
PLZ/Ort Bez. 85368 Moosburg	Ortsteil	Lkr. Freising	Reg.- Obb.	Befund-Nr.  F 6
Str./Platz/Nr. Leinbergerstraße 2		Objekt/Objektteil Stadthaus		
Flur-Nr.				
<input type="checkbox"/> Nord	<input type="checkbox"/> Ost	<input checked="" type="checkbox"/> Süd	<input checked="" type="checkbox"/> West	
<input checked="" type="checkbox"/> Fassade	<input type="checkbox"/> Innenraum	<input type="checkbox"/> EG	<input type="checkbox"/> 1. OG	
<input type="checkbox"/> 2. OG	<input type="checkbox"/> DG	<input type="checkbox"/> KG	<input type="checkbox"/> Sonstige	
Untersuchung im: März 2021 durch: Fa. Wilhelm Böck, 85416 Langenbach				
<input type="checkbox"/> Probeentnahme Nr.	<input type="checkbox"/> Foto	<input type="checkbox"/> Laborbericht		
<input checked="" type="checkbox"/> Befundbereich: Wandfläche Südwestfassade, Leibung Giebelnische				

Fotos / Skizzen / Anmerkungen

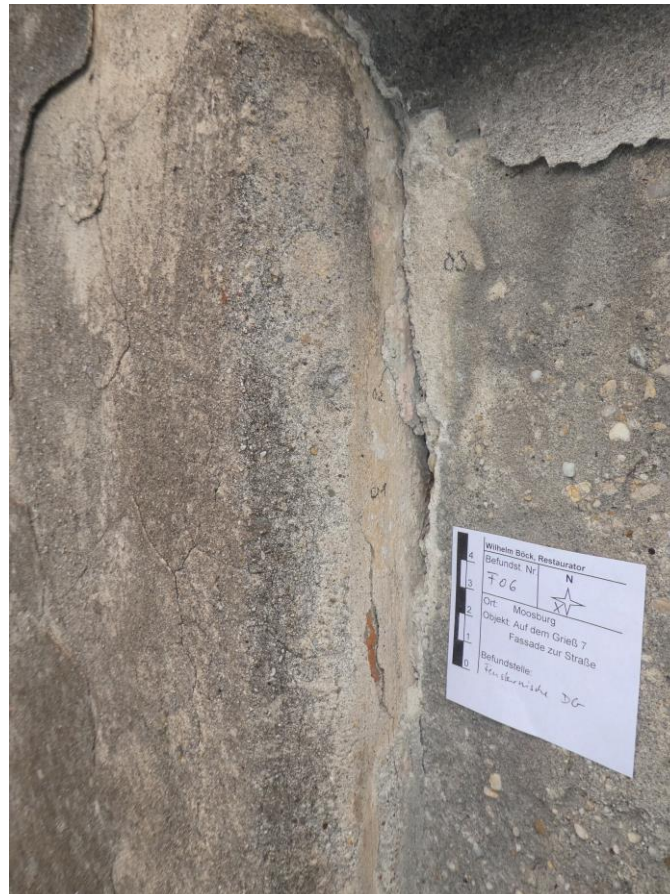

Befundstelle Leibung Giebelnische, Erstfassung in Kalkweiß. Darauf findet sich eine Putzausbesserung mit einer hellen Lindgrünfassung, und nachfolgend eine Kalkfassung in Rosa.

Auch hier gut erkennbar der hinter die nachträgliche Nischenausmauerung verlaufende Kalkputz aus der neugotischen Fassadengestaltung.

Befundprotokoll				Blatt
PLZ/Ort Bez.	Ortsteil	Lkr.	Reg.-	Befund-Nr.
85368 Moosburg		Freising	Obb.	F 07
Str./Platz/Nr. Leinbergerstraße 2		Objekt/Objektteil Stadthaus		
Flur-Nr.				
<input type="checkbox"/> Nord	<input type="checkbox"/> Ost	<input checked="" type="checkbox"/> Süd	<input checked="" type="checkbox"/> West	
<input checked="" type="checkbox"/> Fassade	<input type="checkbox"/> Innenraum	<input type="checkbox"/> EG	<input type="checkbox"/> 1. OG	
<input type="checkbox"/> 2. OG	<input type="checkbox"/> DG	<input type="checkbox"/> KG	<input type="checkbox"/> Sonstige	
Untersuchung im: März 2021 durch: Fa. Wilhelm Böck, 85416 Langenbach				
<input type="checkbox"/> Probeentnahme Nr.	<input type="checkbox"/> Foto	<input type="checkbox"/> Laborbericht		
<input checked="" type="checkbox"/> Befundbereich: Wandfläche Südwestfassade, Giebel Rosette				

Fotos / Skizzen / Anmerkungen



Befundstelle Wandfläche Südwestfassade Rosette in Giebelmitte  
 Die aus Ziegel geformten Rosetten am Giebel wurden bei der Erstfassung mitge-  
 fasst, also nicht ziegelsichtig belassen., erst bei der letzten Fassadenfassung um  
 1960 wurden die Rosetten im Ziegelton auf Kalkbasis abgefasst.



Befundprotokoll				Blatt
PLZ/Ort Bez. 85368 Moosburg	Ortsteil	Lkr. Freising	Reg.- Obb.	Befund-Nr.  F 07det
Str./Platz/Nr. Leinbergerstraße 2		Objekt/Objektteil Stadthaus		
Flur-Nr.				
<input type="checkbox"/> Nord	<input type="checkbox"/> Ost	<input checked="" type="checkbox"/> Süd	<input checked="" type="checkbox"/> West	
<input checked="" type="checkbox"/> Fassade	<input type="checkbox"/> Innenraum	<input type="checkbox"/> EG	<input type="checkbox"/> 1. OG	
<input type="checkbox"/> 2. OG	<input type="checkbox"/> DG	<input type="checkbox"/> KG	<input type="checkbox"/> Sonstige	
Untersuchung im: März 2021 durch: Fa. Wilhelm Böck, 85416 Langenbach				
<input type="checkbox"/> Probeentnahme Nr.	<input type="checkbox"/> Foto	<input type="checkbox"/> Laborbericht		
<input checked="" type="checkbox"/> Befundbereich: Wandfläche Südwestfassade, Giebel Rosette				

Fotos / Skizzen / Anmerkungen



**Befundstelle Wandfläche Südwestfassade Rosette in Giebelmitte**

Die aus Ziegel geformten Rosetten am Giebel wurden bei der Erstfassung mitgefasst, also nicht ziegelsichtig belassen, nachfolgend finden sich polychrome Kalkfassungen z. Teil in kräftigen Tönungen. Bei der letzten Fassung wurden die Ziegelformteile mit einer ziegelfarbigen Kalkfassung ausgeführt, wohl als Analogie zu den ziegelsichtigen Zinnenaufsätzen.

Befundprotokoll				Blatt
PLZ/Ort Bez. 85368 Moosburg	Ortsteil	Lkr. Freising	Reg.- Obb.	Befund-Nr.  F 07 det2
Str./Platz/Nr. Leinbergerstraße 2		Objekt/Objektteil Stadthaus		
Flur-Nr.				
<input type="checkbox"/> Nord	<input type="checkbox"/> Ost	<input checked="" type="checkbox"/> Süd	<input checked="" type="checkbox"/> West	
<input checked="" type="checkbox"/> Fassade	<input type="checkbox"/> Innenraum	<input type="checkbox"/> EG	<input type="checkbox"/> 1. OG	
<input type="checkbox"/> 2. OG	<input type="checkbox"/> DG	<input type="checkbox"/> KG	<input type="checkbox"/> Sonstige	
Untersuchung im: März 2021 durch: Fa. Wilhelm Böck, 85416 Langenbach				
<input type="checkbox"/> Probeentnahme Nr.	<input type="checkbox"/> Foto	<input type="checkbox"/> Laborbericht		
<input checked="" type="checkbox"/> Befundbereich: Wandfläche Südwestfassade, Giebel Rosette				

Fotos / Skizzen / Anmerkungen



Befundstelle Rosette Rücklage. Die Rücklage waren bei den ersten 3 Fassungen in den jeweiligen Wandtönungen gehalten, Fassung 1 in Weiß, Fassung 2 in hellem Lindgrün und Fassung 3 in Hellbeige. Die Rosette selbst waren dazu polychrom abgefasst.



Befundprotokoll				Blatt
PLZ/Ort Bez. 85368 Moosburg	Ortsteil	Lkr. Freising	Reg.- Obb.	Befund-Nr.  F 08
Str./Platz/Nr. Leinbergerstraße 2		Objekt/Objekteil Stadthaus		
Flur-Nr.				
<input type="checkbox"/> Nord	<input type="checkbox"/> Ost	<input checked="" type="checkbox"/> Süd	<input checked="" type="checkbox"/> West	
<input checked="" type="checkbox"/> Fassade	<input type="checkbox"/> Innenraum	<input type="checkbox"/> EG	<input type="checkbox"/> 1. OG	
<input type="checkbox"/> 2. OG	<input type="checkbox"/> DG	<input type="checkbox"/> KG	<input type="checkbox"/> Sonstige	
Untersuchung im: März 2021 durch: Fa. Wilhelm Böck, 85416 Langenbach				
<input type="checkbox"/> Probeentnahme Nr.	<input type="checkbox"/> Foto	<input type="checkbox"/> Laborbericht		
<input checked="" type="checkbox"/> Befundbereich: Wandfläche Südwestfassade, Giebel Rosette rechts				

Fotos / Skizzen / Anmerkungen



Befundstelle Wandfläche Südwestfassade direkt unter der Giebelabplattung aus Vollziegeln.

Die Putzlage ist im Zuge der Neugotisierung der Fassade um 1860 als glatter zementhaltiger rötlicher Kalkputz (Romankalk) ausgeführt worden und hat einen gebrochen weißen Kalkanstrich einheitlich über alle Flächen erhalten.

Befundprotokoll				Blatt
PLZ/Ort Bez. 85368 Moosburg	Ortsteil	Lkr. Freising	Reg.- Obb.	Befund-Nr.  F 08 det
Str./Platz/Nr. Leinbergerstraße 2		Objekt/Objektteil Stadthaus		
Flur-Nr.				
<input type="checkbox"/> Nord	<input type="checkbox"/> Ost	<input checked="" type="checkbox"/> Süd	<input checked="" type="checkbox"/> West	
<input checked="" type="checkbox"/> Fassade	<input type="checkbox"/> Innenraum	<input type="checkbox"/> EG	<input type="checkbox"/> 1. OG	
<input type="checkbox"/> 2. OG	<input type="checkbox"/> DG	<input type="checkbox"/> KG	<input type="checkbox"/> Sonstige	
Untersuchung im: März 2021 durch: Fa. Wilhelm Böck, 85416 Langenbach				
<input type="checkbox"/> Probeentnahme Nr.	<input type="checkbox"/> Foto	<input type="checkbox"/> Laborbericht		
<input checked="" type="checkbox"/> Befundbereich: Wandfläche Südwestfassade, Giebel Rosette rechts				

Fotos / Skizzen / Anmerkungen



Befundstelle Giebel Rosette, Rücklagenfassungen, Fassung 1 in Weiß, Fassung 2 in hellem Lindgrün. Es folgt eine graublaue Fassung und die ziegelfarbene Kalkfassung der letzten Fassadenfarbgebung.



Befundprotokoll				Blatt
PLZ/Ort Bez. 85368 Moosburg	Ortsteil	Lkr. Freising	Reg.- Obb.	Befund-Nr.  F 08 det2
Str./Platz/Nr. Leinbergerstraße 2		Objekt/Objektteil Stadthaus		
Flur-Nr.				
<input type="checkbox"/> Nord	<input type="checkbox"/> Ost	<input checked="" type="checkbox"/> Süd	<input checked="" type="checkbox"/> West	
<input checked="" type="checkbox"/> Fassade	<input type="checkbox"/> Innenraum	<input type="checkbox"/> EG	<input type="checkbox"/> 1. OG	
<input type="checkbox"/> 2. OG	<input type="checkbox"/> DG	<input type="checkbox"/> KG	<input type="checkbox"/> Sonstige	
Untersuchung im: März 2021 durch: Fa. Wilhelm Böck, 85416 Langenbach				
<input type="checkbox"/> Probeentnahme Nr.	<input type="checkbox"/> Foto	<input type="checkbox"/> Laborbericht		
<input checked="" type="checkbox"/> Befundbereich: Wandfläche Südwestfassade, Giebel Rosette rechts				

Fotos / Skizzen / Anmerkungen



Befundstelle Giebel Rosette, Rosettenfassungen, Fassung 1 in weiß auf dünner Kalkschlämme, Fassung 2 in hellem Lindgrün. Nachfolgend Fassungen in altrosa, blau, graublau und ziegelfarben, allesamt auf Kalkbasis.

Befundprotokoll				Blatt
PLZ/Ort Bez. 85368 Moosburg	Ortsteil	Lkr. Freising	Reg.- Obb.	Befund-Nr.  F 09
Str./Platz/Nr. Leinbergerstraße 2		Objekt/Objektteil Stadthaus		
Flur-Nr.				
<input type="checkbox"/> Nord	<input type="checkbox"/> Ost	<input checked="" type="checkbox"/> Süd	<input checked="" type="checkbox"/> West	
<input checked="" type="checkbox"/> Fassade	<input type="checkbox"/> Innenraum	<input type="checkbox"/> EG	<input type="checkbox"/> 1. OG	
<input type="checkbox"/> 2. OG	<input type="checkbox"/> DG	<input type="checkbox"/> KG	<input type="checkbox"/> Sonstige	
Untersuchung im: März 2021 durch: Fa. Wilhelm Böck, 85416 Langenbach				
<input type="checkbox"/> Probeentnahme Nr.	<input type="checkbox"/> Foto	<input type="checkbox"/> Laborbericht		
<input checked="" type="checkbox"/> Befundbereich: Wandfläche Südwestfassade, Nische zur Nachbarbebauung Süd				

Fotos / Skizzen / Anmerkungen



Befundstelle Wandfläche Südwestfassade Nische zur Nachbarbebauung Süd. In diesem Bereich ist noch älterer Verputz mit einer ockernen Kalkfassung nachweisbar. Die neugotische Putzfassung wurde hier über die Bestandsfassung aufgebracht.



Befundprotokoll				Blatt
PLZ/Ort Bez. 85368 Moosburg	Ortsteil	Lkr. Freising	Reg.- Obb.	Befund-Nr.  F 09 det
Str./Platz/Nr. Leinbergerstraße 2		Objekt/Objektteil Stadthaus		
Flur-Nr.				
<input type="checkbox"/> Nord	<input type="checkbox"/> Ost	<input checked="" type="checkbox"/> Süd	<input checked="" type="checkbox"/> West	
<input checked="" type="checkbox"/> Fassade	<input type="checkbox"/> Innenraum	<input type="checkbox"/> EG	<input type="checkbox"/> 1. OG	
<input type="checkbox"/> 2. OG	<input type="checkbox"/> DG	<input type="checkbox"/> KG	<input type="checkbox"/> Sonstige	
Untersuchung im: März 2021 durch: Fa. Wilhelm Böck, 85416 Langenbach				
<input type="checkbox"/> Probeentnahme Nr.	<input type="checkbox"/> Foto	<input type="checkbox"/> Laborbericht		
<input checked="" type="checkbox"/> Befundbereich: Wandfläche Südwestfassade, Nische zur Nachbarbebauung Süd				

Fotos / Skizzen / Anmerkungen



Befundstelle Wandfläche Südwestfassade Nische zur Nachbarbebauung Süd.  
 In diesem Bereich ist noch älterer Verputz mit einer ockernen Kalkfassung nachweisbar. Die neugotische Putzfassung wurde hier über die Bestandsfassung aufgebracht, darauf Fassung 1 in Weiß, Fassung 2 in hellem Lindgrün.

Befundprotokoll				Blatt
PLZ/Ort Bez. 85368 Moosburg	Ortsteil	Lkr. Freising	Reg.- Obb.	Befund-Nr. F 010
Str./Platz/Nr. Leinbergerstraße 2		Objekt/Objektteil Stadthaus		
Flur-Nr.				
<input type="checkbox"/> Nord	<input type="checkbox"/> Ost	<input checked="" type="checkbox"/> Süd	<input checked="" type="checkbox"/> West	
<input checked="" type="checkbox"/> Fassade	<input type="checkbox"/> Innenraum	<input type="checkbox"/> EG	<input type="checkbox"/> 1. OG	
<input type="checkbox"/> 2. OG	<input type="checkbox"/> DG	<input type="checkbox"/> KG	<input type="checkbox"/> Sonstige	
Untersuchung im: März 2021 durch: Fa. Wilhelm Böck, 85416 Langenbach				
<input type="checkbox"/> Probeentnahme Nr.	<input type="checkbox"/> Foto	<input type="checkbox"/> Laborbericht		
<input checked="" type="checkbox"/> Befundbereich: Wandfläche Südwestfassade, Fensterleibung DG				

Fotos / Skizzen / Anmerkungen

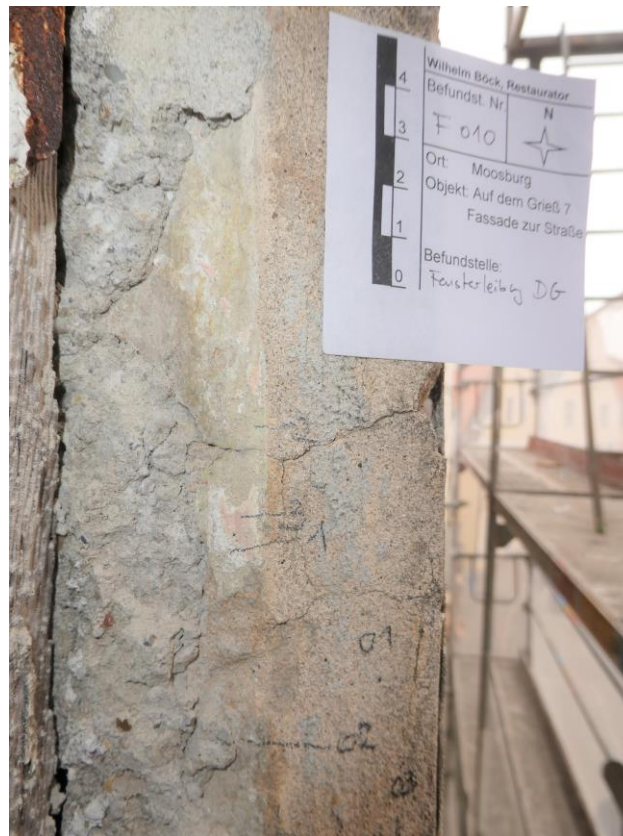

Befundstelle Fensterleibung Südwestfassade Dachgeschoßfenster.  
 Der Fensterstock wurde erneuert, um 1900 und neu eingeputzt, am Putzfragment der neugotischen Putzlage kann als Erstfassung eine weiße Kalkfassung festgehalten werden, Fassung 2 in hellem Lindgrün und Fassung 3 ist ein Altrosafarbtönen. Weitere Fassungen sind nicht mehr nachweisbar.



Befundprotokoll				Blatt
PLZ/Ort Bez. 85368 Moosburg	Ortsteil	Lkr. Freising	Reg.- Obb.	Befund-Nr. F 011
Str./Platz/Nr. Leinbergerstraße 2		Objekt/Objektteil Stadthaus		
Flur-Nr.				
<input type="checkbox"/> Nord	<input type="checkbox"/> Ost	<input checked="" type="checkbox"/> Süd	<input checked="" type="checkbox"/> West	
<input checked="" type="checkbox"/> Fassade	<input type="checkbox"/> Innenraum	<input type="checkbox"/> EG	<input type="checkbox"/> 1. OG	
<input type="checkbox"/> 2. OG	<input type="checkbox"/> DG	<input type="checkbox"/> KG	<input type="checkbox"/> Sonstige	
Untersuchung im: März 2021 durch: Fa. Wilhelm Böck, 85416 Langenbach				
<input type="checkbox"/> Probeentnahme Nr.	<input type="checkbox"/> Foto	<input type="checkbox"/> Laborbericht		
<input checked="" type="checkbox"/> Befundbereich: Wandfläche Südwestfassade, Fensterflügel DG				

Fotos / Skizzen / Anmerkungen

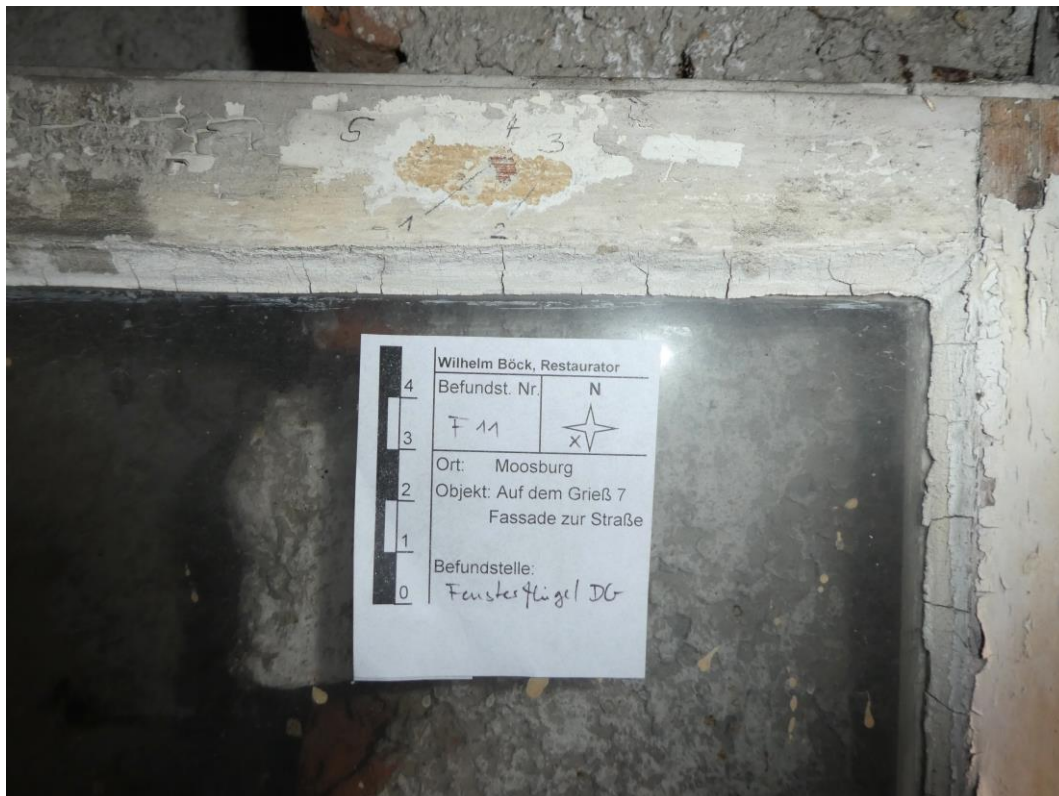

Befundstelle Fensterflügel Südwestfassade Dachgeschoßfenster.  
 Die Fensteranlage wurde um 1900 erneuert, als Erstfassung ist ein hellgrauer  
 Leinölanstrich nachweisbar, gefolgt von einem beigen und 3 gebrochen weißen  
 Anstrichen.

Befundprotokoll				Blatt
PLZ/Ort Bez. 85368 Moosburg	Ortsteil	Lkr. Freising	Reg.- Obb.	Befund-Nr. F 012
Str./Platz/Nr. Leinbergerstraße 2		Objekt/Objektteil Stadthaus		
Flur-Nr.				
<input type="checkbox"/> Nord	<input type="checkbox"/> Ost	<input checked="" type="checkbox"/> Süd	<input checked="" type="checkbox"/> West	
<input checked="" type="checkbox"/> Fassade	<input type="checkbox"/> Innenraum	<input type="checkbox"/> EG	<input type="checkbox"/> 1. OG	
<input type="checkbox"/> 2. OG	<input type="checkbox"/> DG	<input type="checkbox"/> KG	<input type="checkbox"/> Sonstige	
Untersuchung im: März 2021 durch: Fa. Wilhelm Böck, 85416 Langenbach				
<input type="checkbox"/> Probeentnahme Nr.	<input type="checkbox"/> Foto	<input type="checkbox"/> Laborbericht		
<input checked="" type="checkbox"/> Befundbereich: Wandfläche Südwestfassade, Fensterladen DG				

Fotos / Skizzen / Anmerkungen



Befundstelle Fensterladen Südwestfassade Dachgeschoßfenster.  
 Der Fensterladen wurde wohl ebenso wie die Fensteranlagen um 1900 erneuert.  
 Als Erstfarbgebung ist ein grüner Ölfarbanstrich nachweisbar, gefolgt von einem  
 braunen und zuletzt von einem rotbraunen Lackanstrich



Befundprotokoll				Blatt
PLZ/Ort Bez. 85368 Moosburg	Ortsteil	Lkr. Freising	Reg.- Obb.	Befund-Nr. F 012
Str./Platz/Nr. Leinbergerstraße 2		Objekt/Objektteil Stadthaus		
Flur-Nr.				
<input type="checkbox"/> Nord	<input type="checkbox"/> Ost	<input checked="" type="checkbox"/> Süd	<input checked="" type="checkbox"/> West	
<input checked="" type="checkbox"/> Fassade	<input type="checkbox"/> Innenraum	<input type="checkbox"/> EG	<input type="checkbox"/> 1. OG	
<input type="checkbox"/> 2. OG	<input type="checkbox"/> DG	<input type="checkbox"/> KG	<input type="checkbox"/> Sonstige	
Untersuchung im: März 2021 durch: Fa. Wilhelm Böck, 85416 Langenbach				
<input type="checkbox"/> Probeentnahme Nr.	<input type="checkbox"/> Foto	<input type="checkbox"/> Laborbericht		
<input checked="" type="checkbox"/> Befundbereich: Wandfläche Südwestfassade, Fensterladen DG				

Fotos / Skizzen / Anmerkungen



Befundstelle Fensterladenbeschlag Südwestfassade Dachgeschoßfenster.  
 Der Fensterladenbeschlag wurde im Farbton der Fensterläden mitgestrichen,  
 Erstfarbgebung ist auf oranger Bleimennige ein grüner Ölfarbanstrich gefolgt  
 von 2 Braunfassungen

Befundprotokoll				Blatt
PLZ/Ort Bez. 85368 Moosburg	Ortsteil	Lkr. Freising	Reg.- Obb.	Befund-Nr. F 013
Str./Platz/Nr. Leinbergerstraße 2		Objekt/Objektteil Stadthaus		
Flur-Nr.				
<input checked="" type="checkbox"/> Nord	<input type="checkbox"/> Ost	<input type="checkbox"/> Süd	<input checked="" type="checkbox"/> West	
<input checked="" type="checkbox"/> Fassade	<input type="checkbox"/> Innenraum	<input checked="" type="checkbox"/> EG	<input type="checkbox"/> 1. OG	
<input type="checkbox"/> 2. OG	<input type="checkbox"/> DG	<input type="checkbox"/> KG	<input type="checkbox"/> Sonstige	
Untersuchung im: März 2021 durch: Fa. Wilhelm Böck, 85416 Langenbach				
<input type="checkbox"/> Probeentnahme Nr.	<input type="checkbox"/> Foto	<input type="checkbox"/> Laborbericht		
<input checked="" type="checkbox"/> Befundbereich: Wandfläche Südwestfassade, Fensterflügel DG				

Fotos / Skizzen / Anmerkungen



Befundstelle Fensterstock Nordwestfassade Erdgeschoßfenster.  
 Die Fensteranlage wurde im 19. Jahrhundert, wohl bei der neugotischen Fassadenenerneuerung eingebaut, als Erstfassung ist ein grüner Leinölanstrich nachweisbar, gefolgt von einem beige und 2 gebrochen weißen Anstrichen.



Befundprotokoll				Blatt
PLZ/Ort Bez. 85368 Moosburg	Ortsteil	Lkr. Freising	Reg.- Obb.	Befund-Nr.  F 013 det
Str./Platz/Nr. Leinbergerstraße 2		Objekt/Objektteil Stadthaus		
Flur-Nr.				
<input checked="" type="checkbox"/> Nord	<input type="checkbox"/> Ost	<input type="checkbox"/> Süd	<input checked="" type="checkbox"/> West	
<input checked="" type="checkbox"/> Fassade	<input type="checkbox"/> Innenraum	<input checked="" type="checkbox"/> EG	<input type="checkbox"/> 1. OG	
<input type="checkbox"/> 2. OG	<input type="checkbox"/> DG	<input type="checkbox"/> KG	<input type="checkbox"/> Sonstige	
Untersuchung im: März 2021 durch: Fa. Wilhelm Böck, 85416 Langenbach				
<input type="checkbox"/> Probeentnahme Nr.	<input type="checkbox"/> Foto	<input type="checkbox"/> Laborbericht		
<input checked="" type="checkbox"/> Befundbereich: Wandfläche Nordwestfassade, Fensterstock EG				

Fotos / Skizzen / Anmerkungen

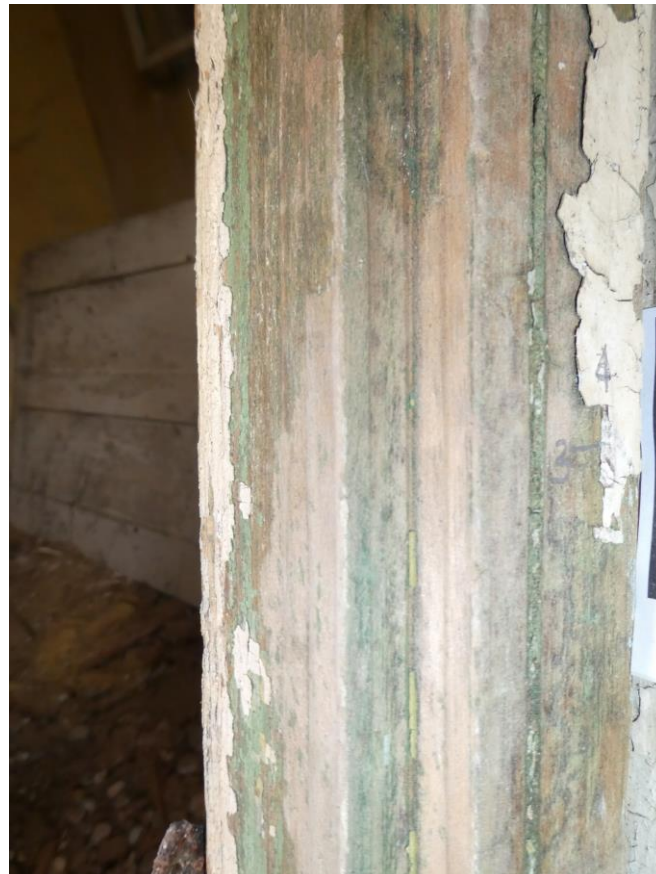

Befundstelle Fensterstock Nordwestfassade Erdgeschoßfenster.  
 Die Fensteranlage wurde im 19. Jahrhundert eingebaut, stark abgewitter, als Erstfassung ist ein grüner Leinölanstrich fragmenthaft nachweisbar, gefolgt von einem beige und 2 gebrochen weißen Anstrichen.

Befundprotokoll				Blatt
PLZ/Ort Bez. 85368 Moosburg	Ortsteil	Lkr. Freising	Reg.- Obb.	Befund-Nr.  F 014
Str./Platz/Nr. Leinbergerstraße 2		Objekt/Objektteil Stadthaus		
Flur-Nr.				
<input type="checkbox"/> Nord	<input type="checkbox"/> Ost	<input checked="" type="checkbox"/> Süd	<input checked="" type="checkbox"/> West	
<input checked="" type="checkbox"/> Fassade	<input type="checkbox"/> Innenraum	<input type="checkbox"/> EG	<input type="checkbox"/> 1. OG	
<input type="checkbox"/> 2. OG	<input type="checkbox"/> DG	<input type="checkbox"/> KG	<input type="checkbox"/> Sonstige	
Untersuchung im: März 2021 durch: Fa. Wilhelm Böck, 85416 Langenbach				
<input type="checkbox"/> Probeentnahme Nr.	<input type="checkbox"/> Foto	<input type="checkbox"/> Laborbericht		
<input checked="" type="checkbox"/> Befundbereich: Wandfläche Nordwestfassade, Fensterflügel EG				

Fotos / Skizzen / Anmerkungen



Befundstelle Fensterflügel Nordwestfassade Erdgeschoßfenster.  
 Als Erstfassung ist ein hellgrauer Leinölanstrich nachweisbar, gefolgt von einem  
 beigen und 2 gebrochen weißen Anstrichen.

Befundprotokoll				Blatt
PLZ/Ort Bez. 85368 Moosburg	Ortsteil	Lkr. Freising	Reg.- Obb.	Befund-Nr.  I 01
Str./Platz/Nr. Leinbergerstraße 2		Objekt/Objektteil Stadthaus		
Flur-Nr.				
<input type="checkbox"/> Nord	<input type="checkbox"/> Ost	<input type="checkbox"/> Süd	<input type="checkbox"/> West	
<input type="checkbox"/> Fassade	<input checked="" type="checkbox"/> Innenraum	<input checked="" type="checkbox"/> EG	<input type="checkbox"/> 1. OG	
<input type="checkbox"/> 2. OG	<input type="checkbox"/> DG	<input type="checkbox"/> KG	<input type="checkbox"/> Sonstige	
Untersuchung im: März 2021 durch: Fa. Wilhelm Böck, 85416 Langenbach				
<input type="checkbox"/> Probeentnahme Nr.	<input type="checkbox"/> Foto	<input type="checkbox"/> Laborbericht		
<input checked="" type="checkbox"/> Befundbereich: Südwestzimmer Wandfläche nach Nordwesten				

Fotos / Skizzen / Anmerkungen



Befundstelle Wandfläche Südwestzimmer. Der Kalkputz ist dem 19. Jahrhundert zuzuordnen, darauf finden sich mehrerer Farbfassungen z. Teil mit Schablonierungen und Linierungen, zuletzt auch mehrere Walzenmusterfassungen (1. Hälfte 20. Jahrhundert).



Befundprotokoll				Blatt
PLZ/Ort Bez. 85368 Moosburg	Ortsteil	Lkr. Freising	Reg.- Obb.	Befund-Nr.  I 01a
Str./Platz/Nr. Leinbergerstraße 2		Objekt/Objektteil Stadthaus		
Flur-Nr.				
<input type="checkbox"/> Nord	<input type="checkbox"/> Ost	<input type="checkbox"/> Süd	<input type="checkbox"/> West	
<input type="checkbox"/> Fassade	<input checked="" type="checkbox"/> Innenraum	<input checked="" type="checkbox"/> EG	<input type="checkbox"/> 1. OG	
<input type="checkbox"/> 2. OG	<input type="checkbox"/> DG	<input type="checkbox"/> KG	<input type="checkbox"/> Sonstige	
Untersuchung im: März 2021 durch: Fa. Wilhelm Böck, 85416 Langenbach				
<input type="checkbox"/> Probeentnahme Nr.	<input type="checkbox"/> Foto	<input type="checkbox"/> Laborbericht		
<input checked="" type="checkbox"/> Befundbereich: Südwestzimmer Deckenfläche				

Fotos / Skizzen / Anmerkungen



Befundstelle Wandfläche Südwestzimmer. Der Kalkputz ist dem 19. Jahrhundert zuzuordnen, darauf finden sich mehrerer Farbfassungen z. Teil mit Schablonierungen und Linierungen, zuletzt auch mehrere Walzenmusterfassungen (1. Hälfte 20. Jahrhundert).

Befundprotokoll				Blatt
PLZ/Ort Bez. 85368 Moosburg	Ortsteil	Lkr. Freising	Reg.- Obb.	Befund-Nr.  I 02
Str./Platz/Nr. Leinbergerstraße 2		Objekt/Objektteil Stadthaus		
Flur-Nr.				
<input type="checkbox"/> Nord	<input type="checkbox"/> Ost	<input type="checkbox"/> Süd	<input type="checkbox"/> West	
<input type="checkbox"/> Fassade	<input checked="" type="checkbox"/> Innenraum	<input checked="" type="checkbox"/> EG	<input type="checkbox"/> 1. OG	
<input type="checkbox"/> 2. OG	<input checked="" type="checkbox"/> DG	<input type="checkbox"/> KG	<input type="checkbox"/> Sonstige	
Untersuchung im: März 2021 durch: Fa. Wilhelm Böck, 85416 Langenbach				
<input type="checkbox"/> Probeentnahme Nr.	<input type="checkbox"/> Foto	<input type="checkbox"/> Laborbericht		
<input checked="" type="checkbox"/> Befundbereich: Südwestzimmer Wandfläche nach Südosten				

Fotos / Skizzen / Anmerkungen



Befundstelle Wandfläche Südwestzimmer. Der Kalkputz links vom Riss an der Wandfläche ist dem 19. Jahrhundert zuzuordnen, darauf finden sich mehrere Farbfassungen z. Teil mit Schablonierungen und Linierungen, zuletzt auch mehrere Walzenmusterfassungen (1. Hälfte 20. Jahrhundert). Rechts vom Riss in die Fensternische hinein ist noch älterer Putz wohl aus dem 16. Jahrhundert erhalten und mit 5 gebrochen weißen bzw. hellgrauen Kalktünchen belegt.

Befundprotokoll				Blatt
PLZ/Ort Bez. 85368 Moosburg	Ortsteil	Lkr. Freising	Reg.- Obb.	Befund-Nr.  I 02 det
Str./Platz/Nr. Leinbergerstraße 2		Objekt/Objektteil Stadthaus		
Flur-Nr.				
<input type="checkbox"/> Nord	<input type="checkbox"/> Ost	<input type="checkbox"/> Süd	<input type="checkbox"/> West	
<input type="checkbox"/> Fassade	<input checked="" type="checkbox"/> Innenraum	<input checked="" type="checkbox"/> EG	<input type="checkbox"/> 1. OG	
<input type="checkbox"/> 2. OG	<input checked="" type="checkbox"/> DG	<input type="checkbox"/> KG	<input type="checkbox"/> Sonstige	
Untersuchung im: März 2021 durch: Fa. Wilhelm Böck, 85416 Langenbach				
<input type="checkbox"/> Probeentnahme Nr.	<input type="checkbox"/> Foto	<input type="checkbox"/> Laborbericht		
<input checked="" type="checkbox"/> Befundbereich: Südwestzimmer Wandfläche nach Nordwesten				

Fotos / Skizzen / Anmerkungen



Befundstelle Wandfläche Südwestwimmer. Links vom Riss in die Fensternische hinein ist noch älterer Putz wohl aus dem 16. Jahrhundert erhalten und mit 5 grauen Kalktünchen belegt, drauf folgen Fassungen die im Zuge der Putzerneuerung an den Wandflächen zugehörig sind.



Befundprotokoll				Blatt
PLZ/Ort Bez. 85368 Moosburg	Ortsteil	Lkr. Freising	Reg.- Obb.	Befund-Nr.  I 03
Str./Platz/Nr. Leinbergerstraße 2		Objekt/Objektteil Stadthaus		
Flur-Nr.				
<input type="checkbox"/> Nord	<input type="checkbox"/> Ost	<input type="checkbox"/> Süd	<input type="checkbox"/> West	
<input type="checkbox"/> Fassade	<input checked="" type="checkbox"/> Innenraum	<input checked="" type="checkbox"/> EG	<input type="checkbox"/> 1. OG	
<input type="checkbox"/> 2. OG	<input checked="" type="checkbox"/> DG	<input type="checkbox"/> KG	<input type="checkbox"/> Sonstige	
Untersuchung im: März 2021 durch: Fa. Wilhelm Böck, 85416 Langenbach				
<input type="checkbox"/> Probeentnahme Nr.	<input type="checkbox"/> Foto	<input type="checkbox"/> Laborbericht		
<input checked="" type="checkbox"/> Befundbereich: Südwestzimmer Türstock nach Nordwesten				

Fotos / Skizzen / Anmerkungen

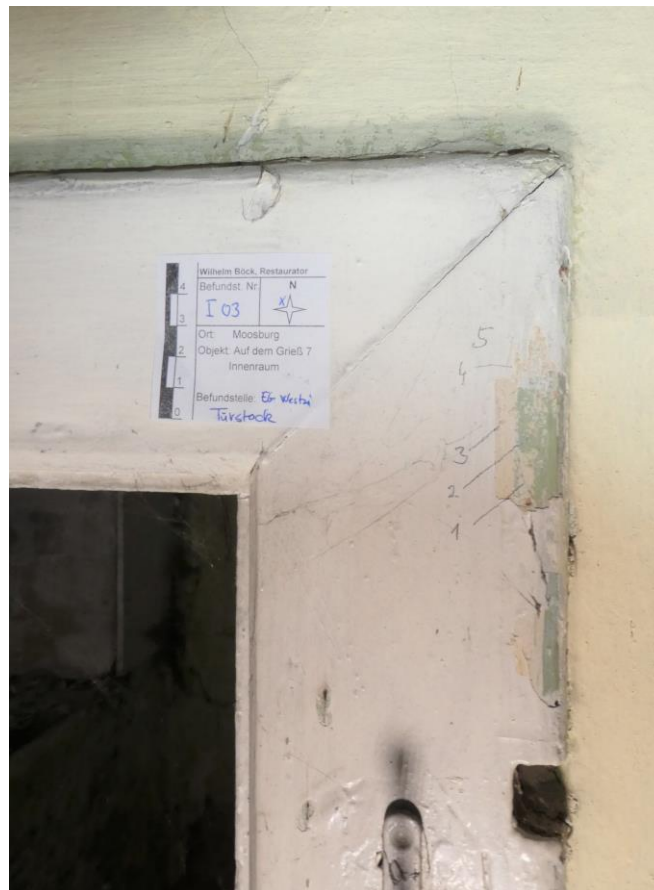

Befundstelle Wandfläche Südwestzimmer. Der Türstock und die Wandscheibe ist dem Ende des 19. Jahrhundert zuzuordnen. Auf dem Fichtenholzstockdaruf finden sich 5 Ölfarbfassungen. ,Fassung 1 in Hellgrau, Fassung 2 in Hellgrün, dann 3 gebrochene Weißlackierungen.

Befundprotokoll				Blatt
PLZ/Ort Bez. 85368 Moosburg	Ortsteil	Lkr. Freising	Reg.- Obb.	Befund-Nr.  I 04
Str./Platz/Nr. Leinbergerstraße 2		Objekt/Objektteil Stadthaus		
Flur-Nr.				
<input type="checkbox"/> Nord	<input type="checkbox"/> Ost	<input type="checkbox"/> Süd	<input type="checkbox"/> West	
<input type="checkbox"/> Fassade	<input checked="" type="checkbox"/> Innenraum	<input checked="" type="checkbox"/> EG	<input type="checkbox"/> 1. OG	
<input type="checkbox"/> 2. OG	<input checked="" type="checkbox"/> DG	<input type="checkbox"/> KG	<input type="checkbox"/> Sonstige	
Untersuchung im: März 2021 durch: Fa. Wilhelm Böck, 85416 Langenbach				
<input type="checkbox"/> Probeentnahme Nr.	<input type="checkbox"/> Foto	<input type="checkbox"/> Laborbericht		
<input checked="" type="checkbox"/> Befundbereich: Westzimmer Wandfläche nach Nordwesten				

Fotos / Skizzen / Anmerkungen



Befundstelle Wandfläche Westzimmer. Der obere Kalkputz ist dem Ende 19. Jahrhundert zuzuordnen, darunter sind noch Putzflächen aus dem 16. Jahrhundert erhalten. Diese weisen mehrere Kalkfassungen in hellgrau bzw. hellbeige auf.

Befundprotokoll				Blatt
PLZ/Ort Bez. 85368 Moosburg	Ortsteil	Lkr. Freising	Reg.- Obb.	Befund-Nr.  I 04 det
Str./Platz/Nr. Leinbergerstraße 2		Objekt/Objektteil Stadthaus		
Flur-Nr.				
<input type="checkbox"/> Nord	<input type="checkbox"/> Ost	<input type="checkbox"/> Süd	<input type="checkbox"/> West	
<input type="checkbox"/> Fassade	<input checked="" type="checkbox"/> Innenraum	<input checked="" type="checkbox"/> EG	<input type="checkbox"/> 1. OG	
<input type="checkbox"/> 2. OG	<input checked="" type="checkbox"/> DG	<input type="checkbox"/> KG	<input type="checkbox"/> Sonstige	
Untersuchung im: März 2021 durch: Fa. Wilhelm Böck, 85416 Langenbach				
<input type="checkbox"/> Probeentnahme Nr.	<input type="checkbox"/> Foto	<input type="checkbox"/> Laborbericht		
<input checked="" type="checkbox"/> Befundbereich: Westzimmer Wandfläche nach Nordwesten				

Fotos / Skizzen / Anmerkungen

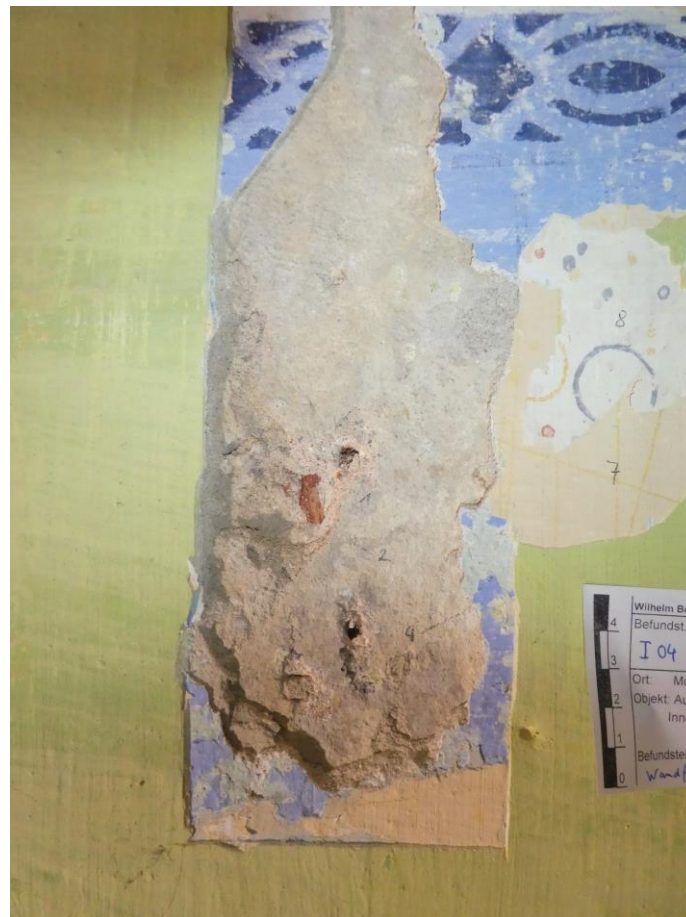

Befundstelle Wandfläche Westzimmer. Putzflächen aus dem 16. Jahrhundert mit Kalkfassungen in hellgrau bzw. hellbeige auf. Die Schablonierfassungen sind nach der Neuverputzung Ende des 19. Jahrhunderts entstanden



Befundprotokoll				Blatt
PLZ/Ort Bez. 85368 Moosburg	Ortsteil	Lkr. Freising	Reg.- Obb.	Befund-Nr.  I 04a
Str./Platz/Nr. Leinbergerstraße 2		Objekt/Objektteil Stadthaus		
Flur-Nr.				
<input type="checkbox"/> Nord	<input type="checkbox"/> Ost	<input type="checkbox"/> Süd	<input type="checkbox"/> West	
<input type="checkbox"/> Fassade	<input checked="" type="checkbox"/> Innenraum	<input checked="" type="checkbox"/> EG	<input type="checkbox"/> 1. OG	
<input type="checkbox"/> 2. OG	<input checked="" type="checkbox"/> DG	<input type="checkbox"/> KG	<input type="checkbox"/> Sonstige	
Untersuchung im: März 2021 durch: Fa. Wilhelm Böck, 85416 Langenbach				
<input type="checkbox"/> Probeentnahme Nr.	<input type="checkbox"/> Foto	<input type="checkbox"/> Laborbericht		
<input checked="" type="checkbox"/> Befundbereich: Südwestzimmer Wandfläche nach Nordwesten				

Fotos / Skizzen / Anmerkungen



Befundstelle Wandfläche Westzimmer, Aussenwand nach Nordwesten. Der obere Kalkputz ist dem Ende 19. Jahrhundert zuzuordnen, darunter sind noch Putzflächen aus dem 16. Jahrhundert erhalten. Diese weisen Oberflächenschäden auf. Es können mehrere Kalkfassungen in hellgrau bzw. hellbeige nachgewiesen werden.

Befundprotokoll				Blatt
PLZ/Ort Bez. 85368 Moosburg	Ortsteil	Lkr. Freising	Reg.- Obb.	Befund-Nr.  I 04b
Str./Platz/Nr. Leinbergerstraße 2		Objekt/Objektteil Stadthaus		
Flur-Nr.				
<input type="checkbox"/> Nord	<input type="checkbox"/> Ost	<input type="checkbox"/> Süd	<input type="checkbox"/> West	
<input type="checkbox"/> Fassade	<input checked="" type="checkbox"/> Innenraum	<input checked="" type="checkbox"/> EG	<input type="checkbox"/> 1. OG	
<input type="checkbox"/> 2. OG	<input checked="" type="checkbox"/> DG	<input type="checkbox"/> KG	<input type="checkbox"/> Sonstige	
Untersuchung im: März 2021 durch: Fa. Wilhelm Böck, 85416 Langenbach				
<input type="checkbox"/> Probeentnahme Nr.	<input type="checkbox"/> Foto	<input type="checkbox"/> Laborbericht		
<input checked="" type="checkbox"/> Befundbereich: Südwestzimmer Wandfläche nach Nordwesten				

Fotos / Skizzen / Anmerkungen

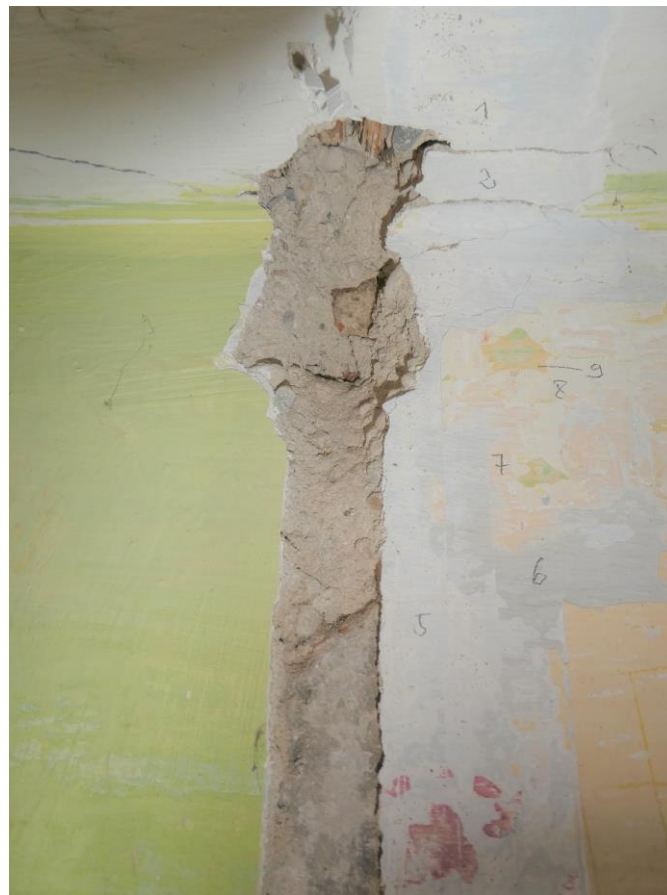

Befundstelle Wandfläche Südwestzimmer, Deckenanschluss. Der Kalkputz aus dem 16. Jahrhundert reis ca. 15 cm unter dem Deckenansatz ab. Decke und Wandüberputzung sind dem 19. Jahrhundert zuzuordnen. An der Decke können wesentlich weniger Fassungen festgehalten werden als an den Wandflächen

Befundprotokoll				Blatt
PLZ/Ort Bez. 85368 Moosburg	Ortsteil	Lkr. Freising	Reg.- Obb.	Befund-Nr.  I 05
Str./Platz/Nr. Leinbergerstraße 2		Objekt/Objektteil Stadthaus		
Flur-Nr.				
<input type="checkbox"/> Nord	<input type="checkbox"/> Ost	<input type="checkbox"/> Süd	<input type="checkbox"/> West	
<input type="checkbox"/> Fassade	<input checked="" type="checkbox"/> Innenraum	<input checked="" type="checkbox"/> EG	<input type="checkbox"/> 1. OG	
<input type="checkbox"/> 2. OG	<input checked="" type="checkbox"/> DG	<input type="checkbox"/> KG	<input type="checkbox"/> Sonstige	
Untersuchung im: März 2021 durch: Fa. Wilhelm Böck, 85416 Langenbach				
<input type="checkbox"/> Probeentnahme Nr.	<input type="checkbox"/> Foto	<input type="checkbox"/> Laborbericht		
<input checked="" type="checkbox"/> Befundbereich: Südwestzimmer Wandfläche nach Nordwesten				

Fotos / Skizzen / Anmerkungen



Befundstelle Wandfläche Nordwestwimmer. Der Kalkputz ist auch hier dem 19. Jahrhundert zuzuordnen, darunter findet sich ein Lehmschlagputz (fragmenthaft).

Auf dem Kalkputz können bis zu 8 Wandfassungen in hellen Tönungen festgehalten werden.



Befundprotokoll				Blatt
PLZ/Ort Bez. 85368 Moosburg	Ortsteil	Lkr. Freising	Reg.- Obb.	Befund-Nr.  I 06
Str./Platz/Nr. Leinbergerstraße 2		Objekt/Objektteil Stadthaus		
Flur-Nr.				
<input type="checkbox"/> Nord	<input type="checkbox"/> Ost	<input type="checkbox"/> Süd	<input type="checkbox"/> West	
<input type="checkbox"/> Fassade	<input checked="" type="checkbox"/> Innenraum	<input checked="" type="checkbox"/> EG	<input type="checkbox"/> 1. OG	
<input type="checkbox"/> 2. OG	<input checked="" type="checkbox"/> DG	<input type="checkbox"/> KG	<input type="checkbox"/> Sonstige	
Untersuchung im: März 2021 durch: Fa. Wilhelm Böck, 85416 Langenbach				
<input type="checkbox"/> Probeentnahme Nr.	<input type="checkbox"/> Foto	<input type="checkbox"/> Laborbericht		
<input checked="" type="checkbox"/> Befundbereich: Flur EG Wandfläche nach Nordwesten				

Fotos / Skizzen / Anmerkungen



Befundstelle Wandfläche Flur EG. Der Kalkputz ist auch hier dem 19. Jahrhundert zuzuordnen, darauf finden sich mehrerer Farbfassungen z. Teil mit Schablonierungen und Linierungen, zuletzt auch mehrere Walzenmusterfassungen (1. Hälfte 20. Jahrhundert). Unter der aktuellen Kalkputzlage ist noch eine ältere, wohl bauzeitliche Kalkputzlage mit hellgrauen Kalktünchen nachweisbar.

Befundprotokoll				Blatt
PLZ/Ort Bez. 85368 Moosburg	Ortsteil	Lkr. Freising	Reg.- Obb.	Befund-Nr.  I 06 det
Str./Platz/Nr. Leinbergerstraße 2		Objekt/Objektteil Stadthaus		
Flur-Nr.				
<input type="checkbox"/> Nord	<input type="checkbox"/> Ost	<input type="checkbox"/> Süd	<input type="checkbox"/> West	
<input type="checkbox"/> Fassade	<input checked="" type="checkbox"/> Innenraum	<input checked="" type="checkbox"/> EG	<input type="checkbox"/> 1. OG	
<input type="checkbox"/> 2. OG	<input checked="" type="checkbox"/> DG	<input type="checkbox"/> KG	<input type="checkbox"/> Sonstige	
Untersuchung im: März 2021 durch: Fa. Wilhelm Böck, 85416 Langenbach				
<input type="checkbox"/> Probeentnahme Nr.	<input type="checkbox"/> Foto	<input type="checkbox"/> Laborbericht		
<input checked="" type="checkbox"/> Befundbereich: Flur EG, Wandfläche nach Nordwesten				

Fotos / Skizzen / Anmerkungen



Befundstelle Wandfläche Flur EG. Unter der aktuellen Kalkputzlage ist noch eine ältere, wohl bauzeitliche Kalkputzlage mit gebrochen weißen bzw. hellgrauen Kalktünchen nachweisbar.

Befundprotokoll				Blatt
PLZ/Ort Bez. 85368 Moosburg	Ortsteil	Lkr. Freising	Reg.- Obb.	Befund-Nr.  I 06a
Str./Platz/Nr. Leinbergerstraße 2		Objekt/Objektteil Stadthaus		
Flur-Nr.				
<input type="checkbox"/> Nord	<input type="checkbox"/> Ost	<input type="checkbox"/> Süd	<input type="checkbox"/> West	
<input type="checkbox"/> Fassade	<input checked="" type="checkbox"/> Innenraum	<input checked="" type="checkbox"/> EG	<input type="checkbox"/> 1. OG	
<input type="checkbox"/> 2. OG	<input type="checkbox"/> DG	<input type="checkbox"/> KG	<input type="checkbox"/> Sonstige	
Untersuchung im: März 2021 durch: Fa. Wilhelm Böck, 85416 Langenbach				
<input type="checkbox"/> Probeentnahme Nr.	<input type="checkbox"/> Foto	<input type="checkbox"/> Laborbericht		
<input checked="" type="checkbox"/> Befundbereich: Flur EG, Wandfläche nach Nordwesten				

Fotos / Skizzen / Anmerkungen

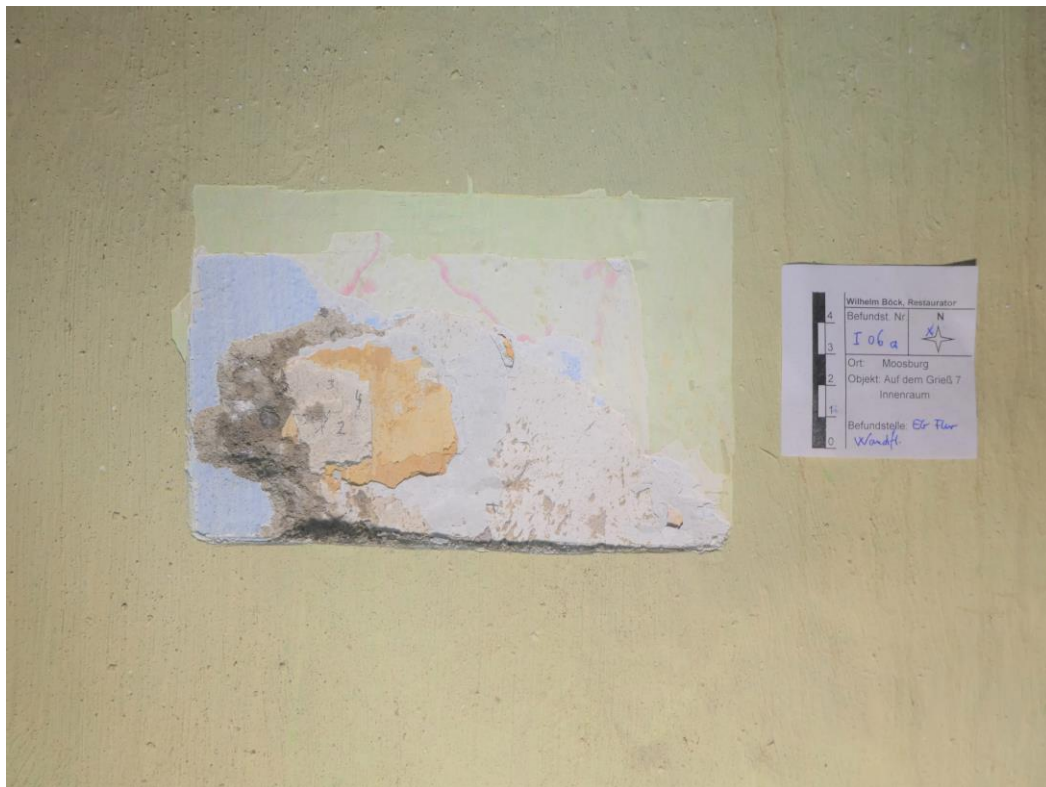

Befundstelle Wandfläche Flur EG. Der Kalkputz ist auch hier dem 19. Jahrhundert zuzuordnen, darauf finden sich mehrerer Farbfassungen z. Teil mit Schablonierungen und Linierungen, zuletzt auch mehrere Walzenmusterfassungen (1. Hälfte 20. Jahrhundert). Links im Befundfenster eine Zementputzausbesserungen aus dem 20. Jahrhundert im Zuge der 3.-letzten Wandfassung ausgeführt



Befundprotokoll				Blatt
PLZ/Ort Bez. 85368 Moosburg	Ortsteil	Lkr. Freising	Reg.- Obb.	Befund-Nr.  I 06 b
Str./Platz/Nr. Leinbergerstraße 2		Objekt/Objektteil Stadthaus		
Flur-Nr.				
<input type="checkbox"/> Nord	<input type="checkbox"/> Ost	<input type="checkbox"/> Süd	<input type="checkbox"/> West	
<input type="checkbox"/> Fassade	<input checked="" type="checkbox"/> Innenraum	<input checked="" type="checkbox"/> EG	<input type="checkbox"/> 1. OG	
<input type="checkbox"/> 2. OG	<input type="checkbox"/> DG	<input type="checkbox"/> KG	<input type="checkbox"/> Sonstige	
Untersuchung im: März 2021 durch: Fa. Wilhelm Böck, 85416 Langenbach				
<input type="checkbox"/> Probeentnahme Nr.	<input type="checkbox"/> Foto	<input type="checkbox"/> Laborbericht		
<input checked="" type="checkbox"/> Befundbereich: Flur EG, Wandfläche nach Nordwesten, Sockelzone				

Fotos / Skizzen / Anmerkungen

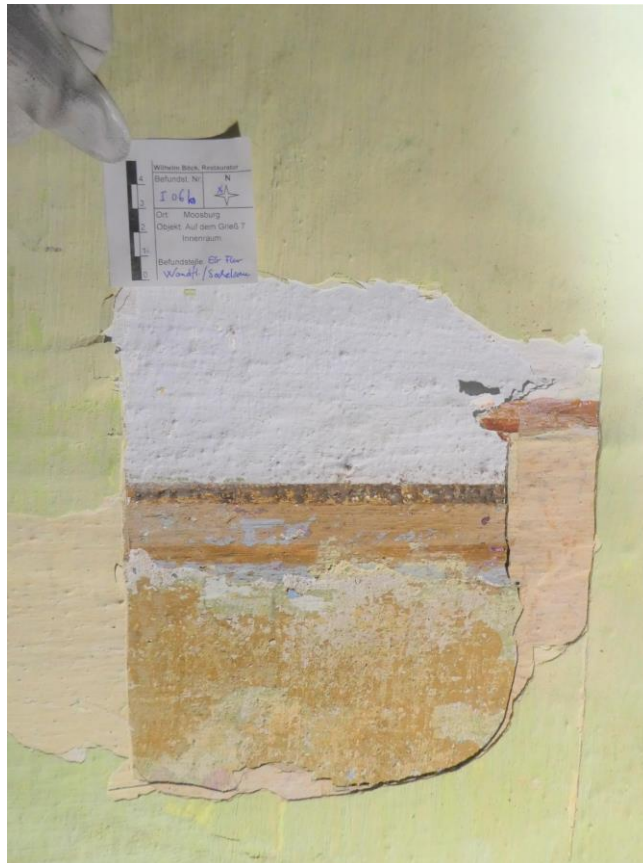

Befundstelle Wandfläche Flur EG, Sockelzone. Der Kalkputz ist auch hier dem 19. Jahrhundert zuzuordnen, darauf finden sich mehrerer Farbfassungen z. Teil mit Schablonierungen und Linierungen. Die Sockelzone wurde bei mind. 3 Fassungen im 19. Jahrhundert mit einer Sockelzone ausgeführt inkl. abgrenzenden Linierungen/Bänderungen.

Befundprotokoll				Blatt
PLZ/Ort Bez. 85368 Moosburg	Ortsteil	Lkr. Freising	Reg.- Obb.	Befund-Nr. I 07
Str./Platz/Nr. Leinbergerstraße 2		Objekt/Objektteil Stadthaus		
Flur-Nr.				
<input type="checkbox"/> Nord	<input type="checkbox"/> Ost	<input type="checkbox"/> Süd	<input type="checkbox"/> West	
<input type="checkbox"/> Fassade	<input checked="" type="checkbox"/> Innenraum	<input type="checkbox"/> EG	<input type="checkbox"/> 1. OG	
<input type="checkbox"/> 2. OG	<input type="checkbox"/> DG	<input type="checkbox"/> KG	<input type="checkbox"/> Sonstige	
Untersuchung im: März 2021 durch: Fa. Wilhelm Böck, 85416 Langenbach				
<input type="checkbox"/> Probeentnahme Nr.	<input type="checkbox"/> Foto	<input type="checkbox"/> Laborbericht		
<input checked="" type="checkbox"/> Befundbereich: Südzimmer EG, Wandfläche nach Nordwesten				

Fotos / Skizzen / Anmerkungen



Befundstelle Wandfläche Südzimmer EG, Detailansicht. Der Kalkputz ist auch noch dem 16. Jahrhundert zuzuordnen, darauf finden sich mehrerer Kalkfassungen in gebrochenem Weiß bzw. Hellrautönungen, nachfolgend aus dem 19. Jahrhundert z. Teil mit Schablonierungen und Linierungen, zuletzt auch mehrere Walzenmusterfassungen (1. Hälfte 20. Jahrhundert).

Befundprotokoll				Blatt
PLZ/Ort Bez. 85368 Moosburg	Ortsteil	Lkr. Freising	Reg.- Obb.	Befund-Nr.  I 07 det
Str./Platz/Nr. Leinbergerstraße 2		Objekt/Objekteil Stadthaus		
Flur-Nr.				
<input type="checkbox"/> Nord	<input type="checkbox"/> Ost	<input type="checkbox"/> Süd	<input type="checkbox"/> West	
<input type="checkbox"/> Fassade	<input checked="" type="checkbox"/> Innenraum	<input type="checkbox"/> EG	<input type="checkbox"/> 1. OG	
<input type="checkbox"/> 2. OG	<input type="checkbox"/> DG	<input type="checkbox"/> KG	<input type="checkbox"/> Sonstige	
Untersuchung im: März 2021 durch: Fa. Wilhelm Böck, 85416 Langenbach				
<input type="checkbox"/> Probeentnahme Nr.	<input type="checkbox"/> Foto	<input type="checkbox"/> Laborbericht		
<input checked="" type="checkbox"/> Befundbereich: Südzimmer EG, Wandfläche nach Nordwesten				

Fotos / Skizzen / Anmerkungen



Befundstelle Wandfläche Südzimmer EG. Der Kalkputz ist auch noch dem 16. Jahrhundert zuzuordnen, darauf finden sich mehrerer Kalkfassungen in gebrochenem Weiß bzw. Hellrautönungen, nachfolgend aus dem 19. Jahrhundert z. Teil mit Schablonierungen und Linierungen, zuletzt auch mehrere Walzenmustersfassungen (1. Hälfte 20. Jahrhundert).



Befundprotokoll				Blatt
PLZ/Ort Bez. 85368 Moosburg	Ortsteil	Lkr. Freising	Reg.- Obb.	Befund-Nr.  I 08
Str./Platz/Nr. Leinbergerstraße 2		Objekt/Objektteil Stadthaus		
Flur-Nr.				
<input type="checkbox"/> Nord	<input type="checkbox"/> Ost	<input type="checkbox"/> Süd	<input type="checkbox"/> West	
<input type="checkbox"/> Fassade	<input checked="" type="checkbox"/> Innenraum	<input type="checkbox"/> EG	<input type="checkbox"/> 1. OG	
<input type="checkbox"/> 2. OG	<input type="checkbox"/> DG	<input type="checkbox"/> KG	<input type="checkbox"/> Sonstige	
Untersuchung im: März 2021 durch: Fa. Wilhelm Böck, 85416 Langenbach				
<input type="checkbox"/> Probeentnahme Nr.	<input type="checkbox"/> Foto	<input type="checkbox"/> Laborbericht		
<input checked="" type="checkbox"/> Befundbereich: Nordzimmer EG Wandfläche nach Nordosten				

Fotos / Skizzen / Anmerkungen



Befundstelle Wandfläche Nordzimmer EG. Ehem. Fensteröffnung nach Nordosten, Die Fensteröffnung wurde wohl im 10. Jahrhundert zugesetzt, in der Leibung ist noch historischer Kalkputz mit diversen Kalkfassungen in weißer bzw. Hellgrauen Kalktünche nachweisbar.

Befundprotokoll				Blatt
PLZ/Ort Bez. 85368 Moosburg	Ortsteil	Lkr. Freising	Reg.- Obb.	Befund-Nr.  I 08 det
Str./Platz/Nr. Leinbergerstraße 2		Objekt/Objektteil Stadthaus		
Flur-Nr.				
<input type="checkbox"/> Nord	<input type="checkbox"/> Ost	<input type="checkbox"/> Süd	<input type="checkbox"/> West	
<input type="checkbox"/> Fassade	<input checked="" type="checkbox"/> Innenraum	<input type="checkbox"/> EG	<input type="checkbox"/> 1. OG	
<input type="checkbox"/> 2. OG	<input type="checkbox"/> DG	<input type="checkbox"/> KG	<input type="checkbox"/> Sonstige	
Untersuchung im: März 2021 durch: Fa. Wilhelm Böck, 85416 Langenbach				
<input type="checkbox"/> Probeentnahme Nr.	<input type="checkbox"/> Foto	<input type="checkbox"/> Laborbericht		
<input checked="" type="checkbox"/> Befundbereich: Nordzimmer EG, Wandfläche nach Nordosten				

Fotos / Skizzen / Anmerkungen

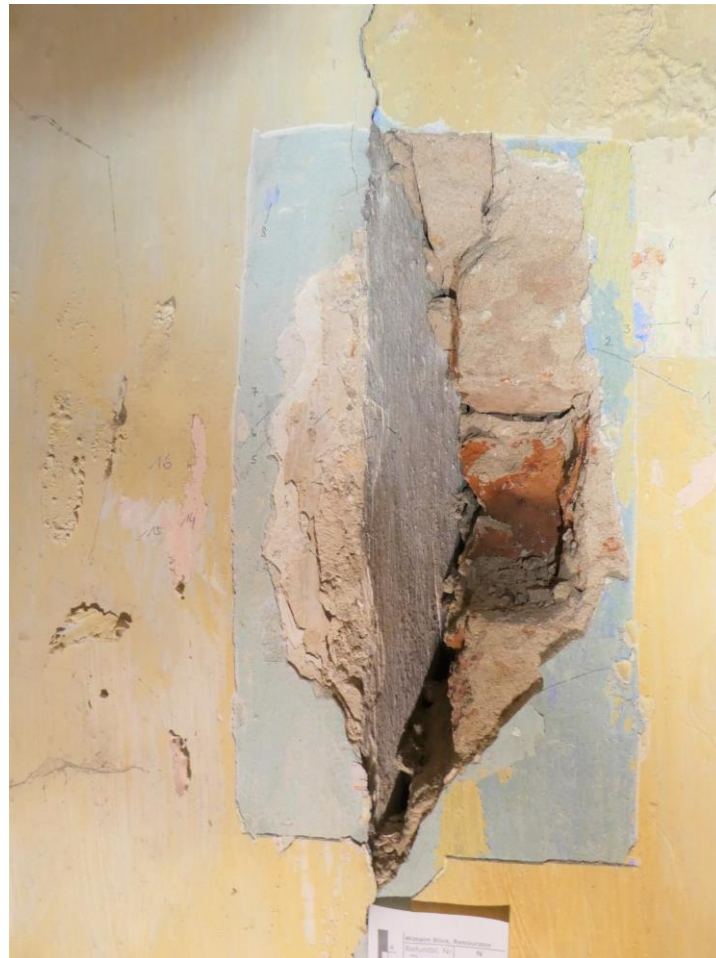

Befundstelle Wandfläche Nordzimmer EG. Ehem. Fensteröffnung nach Nordosten, Die Fensteröffnung wurde wohl im 19. Jahrhundert zugesezt, in der Leibung Wandfläche ist noch historischer Kalkputz mit diversen Kalkfassungen in weißer bzw. Hellgrauen Kalktünche nachweisbar.

Befundprotokoll				Blatt
PLZ/Ort Bez. 85368 Moosburg	Ortsteil	Lkr. Freising	Reg.- Obb.	Befund-Nr.  I 08a
Str./Platz/Nr. Leinbergerstraße 2		Objekt/Objektteil Stadthaus		
Flur-Nr.				
<input type="checkbox"/> Nord	<input type="checkbox"/> Ost	<input type="checkbox"/> Süd	<input type="checkbox"/> West	
<input type="checkbox"/> Fassade	<input checked="" type="checkbox"/> Innenraum	<input type="checkbox"/> EG	<input type="checkbox"/> 1. OG	
<input type="checkbox"/> 2. OG	<input type="checkbox"/> DG	<input type="checkbox"/> KG	<input type="checkbox"/> Sonstige	
Untersuchung im: März 2021 durch: Fa. Wilhelm Böck, 85416 Langenbach				
<input type="checkbox"/> Probeentnahme Nr.	<input type="checkbox"/> Foto	<input type="checkbox"/> Laborbericht		
<input checked="" type="checkbox"/> Befundbereich: Nordzimmer EG, Wandfläche nach Südwesten				

Fotos / Skizzen / Anmerkungen



Befundstelle Wandfläche Nordzimmer EG. Ehem. Stützpfiler Südwestwandfläche, Der gemauerte Stützpfiler in Wandmitte wurde wohl im 19. Jahrhundert bis auf 1,5 m abgebrochen, der Putzabriss im historischer Kalkputz mit diversen Kalkfassungen in weißer bzw. Hellgrauen Kalktünche ist deutlich nachweisbar.



Befundprotokoll				Blatt
PLZ/Ort Bez. 85368 Moosburg	Ortsteil	Lkr. Freising	Reg.- Obb.	Befund-Nr.  I 08a det
Str./Platz/Nr. Leinbergerstraße 2		Objekt/Objektteil Stadthaus		
Flur-Nr.				
<input type="checkbox"/> Nord	<input type="checkbox"/> Ost	<input type="checkbox"/> Süd	<input type="checkbox"/> West	
<input type="checkbox"/> Fassade	<input checked="" type="checkbox"/> Innenraum	<input type="checkbox"/> EG	<input type="checkbox"/> 1. OG	
<input type="checkbox"/> 2. OG	<input type="checkbox"/> DG	<input type="checkbox"/> KG	<input type="checkbox"/> Sonstige	
Untersuchung im: März 2021 durch: Fa. Wilhelm Böck, 85416 Langenbach				
<input type="checkbox"/> Probeentnahme Nr.	<input type="checkbox"/> Foto	<input type="checkbox"/> Laborbericht		
<input checked="" type="checkbox"/> Befundbereich: Nordzimmer EG, Wandfläche nach Südwesten				

Fotos / Skizzen / Anmerkungen



Befundstelle Wandfläche Nordzimmer EG. Ehem. Stützpfeiler Südwestwandfläche, Auch hier auf der dünnen Kalkputzlage zunächst gebrochene Weiß und Hellgraufassungen, ab Fassung 7 farbige Kalkfassungen.

Befundprotokoll				Blatt
PLZ/Ort Bez. 85368 Moosburg	Ortsteil	Lkr. Freising	Reg.- Obb.	Befund-Nr.  I 08b
Str./Platz/Nr. Leinbergerstraße 2		Objekt/Objektteil Stadthaus		
Flur-Nr.				
<input type="checkbox"/> Nord	<input type="checkbox"/> Ost	<input type="checkbox"/> Süd	<input type="checkbox"/> West	
<input type="checkbox"/> Fassade	<input checked="" type="checkbox"/> Innenraum	<input type="checkbox"/> EG	<input type="checkbox"/> 1. OG	
<input type="checkbox"/> 2. OG	<input type="checkbox"/> DG	<input type="checkbox"/> KG	<input type="checkbox"/> Sonstige	
Untersuchung im: März 2021 durch: Fa. Wilhelm Böck, 85416 Langenbach				
<input type="checkbox"/> Probeentnahme Nr.	<input type="checkbox"/> Foto	<input type="checkbox"/> Laborbericht		
<input checked="" type="checkbox"/> Befundbereich: Nordzimmer EG Wandfläche nach Nordosten, ehem. Fensterleibung				

Fotos / Skizzen / Anmerkungen

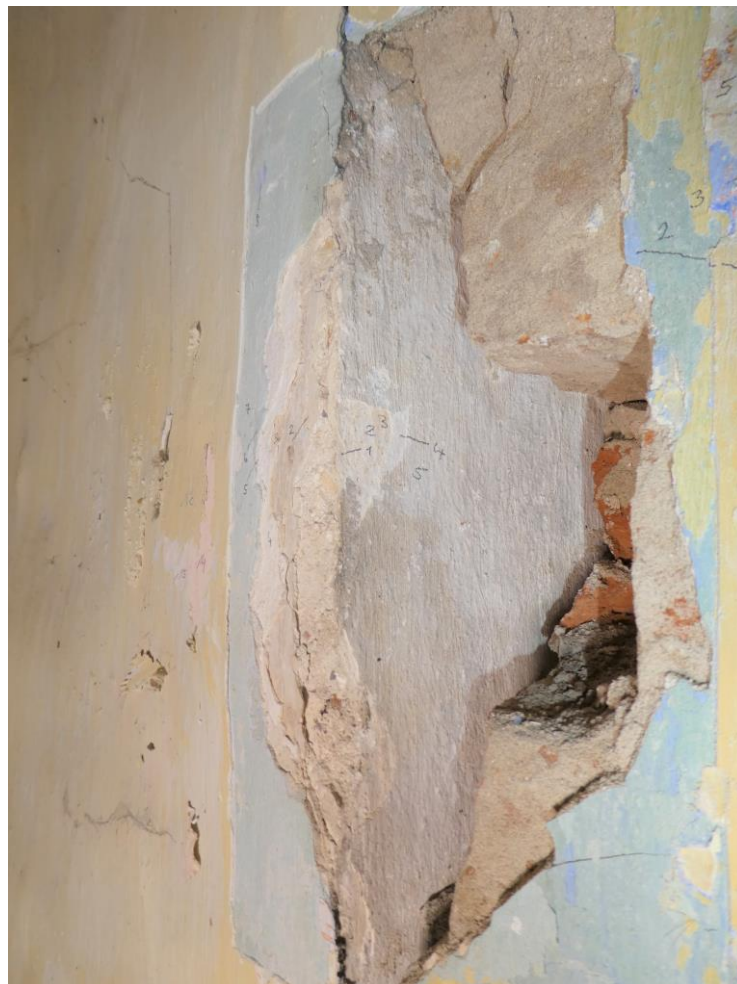

Befundstelle Wandfläche Nordzimmer EG. Ehem. Fensteröffnung nach Nordosten, Die Fensteröffnung wurde wohl im 10. Jahrhundert zugesetzt, in der Leibung ist noch historischer Kalkputz mit diversen Kalkfassungen in weißer bzw. hellgrauen Kalktünche nachweisbar.

Befundprotokoll				Blatt
PLZ/Ort Bez. 85368 Moosburg	Ortsteil	Lkr. Freising	Reg.- Obb.	Befund-Nr.  I 08c
Str./Platz/Nr. Leinbergerstraße 2		Objekt/Objektteil Stadthaus		
Flur-Nr.				
<input type="checkbox"/> Nord	<input type="checkbox"/> Ost	<input type="checkbox"/> Süd	<input type="checkbox"/> West	
<input type="checkbox"/> Fassade	<input checked="" type="checkbox"/> Innenraum	<input type="checkbox"/> EG	<input type="checkbox"/> 1. OG	
<input type="checkbox"/> 2. OG	<input type="checkbox"/> DG	<input type="checkbox"/> KG	<input type="checkbox"/> Sonstige	
Untersuchung im: März 2021 durch: Fa. Wilhelm Böck, 85416 Langenbach				
<input type="checkbox"/> Probeentnahme Nr.	<input type="checkbox"/> Foto	<input type="checkbox"/> Laborbericht		
<input checked="" type="checkbox"/> Befundbereich: Nordzimmer EG nach Nordosten, Deckenfläche				

Fotos / Skizzen / Anmerkungen

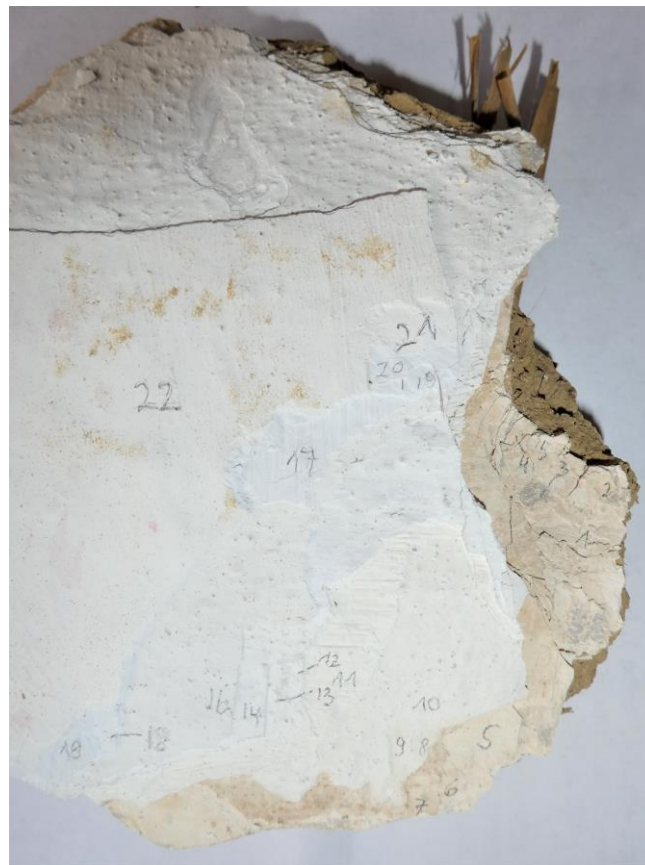

Befundstelle Deckenfläche Nordzimmer EG. Lehmschlagdecke, Der Lehmschlag ist dem Umbau nach dem Stadtbrand 1607, ggf. noch älter, entstammen. Es finden sich 22 Fassungen, die beiden letzten als Leimfarbfassung. Die erste beiden Kalkfassungen sind in gebrochenem Weiß ausgeführt, darauf eine Hellgraufassung. Nachfolgend wieder Hellbeige- bzw. Weißfassungen, teilweise sehr dick ausgeführt.



Befundprotokoll				Blatt
PLZ/Ort Bez. 85368 Moosburg	Ortsteil	Lkr. Freising	Reg.- Obb.	Befund-Nr.  I 09
Str./Platz/Nr. Leinbergerstraße 2		Objekt/Objektteil Stadthaus		
Flur-Nr.				
<input type="checkbox"/> Nord	<input type="checkbox"/> Ost	<input type="checkbox"/> Süd	<input type="checkbox"/> West	
<input type="checkbox"/> Fassade	<input checked="" type="checkbox"/> Innenraum	<input type="checkbox"/> EG	<input type="checkbox"/> 1. OG	
<input type="checkbox"/> 2. OG	<input type="checkbox"/> DG	<input type="checkbox"/> KG	<input type="checkbox"/> Sonstige	
Untersuchung im: März 2021 durch: Fa. Wilhelm Böck, 85416 Langenbach				
<input type="checkbox"/> Probeentnahme Nr.	<input type="checkbox"/> Foto	<input type="checkbox"/> Laborbericht		
<input checked="" type="checkbox"/> Befundbereich: Treppenaufgang EG/1. OG Wandfläche nach Nordwesten				

Fotos / Skizzen / Anmerkungen



Befundstelle Wandfläche Treppenaufgang EG/1. OG. Nordwesten, Die Treppenhausewand weist hier 21 Fassungen auf. Die ersten 7 Fassungen waren dabei ein gebrochenen weißen Kalkfassungen ausgeführt, nachfolgend z. Teil kräftige Farbtönungen und auch Walzenmusterfassungen.

Befundprotokoll				Blatt
PLZ/Ort Bez. 85368 Moosburg	Ortsteil	Lkr. Freising	Reg.- Obb.	Befund-Nr.  I 09det
Str./Platz/Nr. Leinbergerstraße 2		Objekt/Objektteil Stadthaus		
Flur-Nr.				
<input type="checkbox"/> Nord	<input type="checkbox"/> Ost	<input type="checkbox"/> Süd	<input type="checkbox"/> West	
<input type="checkbox"/> Fassade	<input checked="" type="checkbox"/> Innenraum	<input type="checkbox"/> EG	<input type="checkbox"/> 1. OG	
<input type="checkbox"/> 2. OG	<input type="checkbox"/> DG	<input type="checkbox"/> KG	<input type="checkbox"/> Sonstige	
Untersuchung im: März 2021 durch: Fa. Wilhelm Böck, 85416 Langenbach				
<input type="checkbox"/> Probeentnahme Nr.	<input type="checkbox"/> Foto	<input type="checkbox"/> Laborbericht		
<input checked="" type="checkbox"/> Befundbereich: Treppenaufgang EG/1. OG, Wandfläche nach Nordwesten				

Fotos / Skizzen / Anmerkungen



Befundstelle Wandfläche Treppenaufgang EG/1. OG. Nordwesten, Unter dem Kalkputz kann noch alter Lehmschlag nachgewiesen werden. Ob es sich hier um eine flächigen Lehmschlagverputz handelt oder nur eine partielle, günstige Schadensstellenreparatur kann nicht mehr nachvollzogen werden.

Befundprotokoll				Blatt
PLZ/Ort Bez. 85368 Moosburg	Ortsteil	Lkr. Freising	Reg.- Obb.	Befund-Nr.  I 010
Str./Platz/Nr. Leinbergerstraße 2		Objekt/Objektteil Stadthaus		
Flur-Nr.				
<input type="checkbox"/> Nord	<input type="checkbox"/> Ost	<input type="checkbox"/> Süd	<input type="checkbox"/> West	
<input type="checkbox"/> Fassade	<input checked="" type="checkbox"/> Innenraum	<input type="checkbox"/> EG	<input checked="" type="checkbox"/> 1. OG	
<input type="checkbox"/> 2. OG	<input type="checkbox"/> DG	<input type="checkbox"/> KG	<input type="checkbox"/> Sonstige	
Untersuchung im: März 2021 durch: Fa. Wilhelm Böck, 85416 Langenbach				
<input type="checkbox"/> Probeentnahme Nr.	<input type="checkbox"/> Foto	<input type="checkbox"/> Laborbericht		
<input checked="" type="checkbox"/> Befundbereich: Südzimmer OG Wandfläche nach Südosten, ehem. Fensterleibung				

Fotos / Skizzen / Anmerkungen



Befundstelle Wandfläche Südzimmer OG. Ehem. Wandöffnung nach Südosten, Ob es sich um eine Vollwertige Fensteröffnung handelt kann nicht mit Sicherheit festgestellt werden. Die Öffnung geht zum Zwischenraum/Brandgang der beiden Kommunwände von Hausnr. 7 zu Nr.9. Die Öffnung wurde wohl im 19. Jahrhundert zugesetzt, in der Leibung ist noch historischer Kalkputz mit diversen Kalkfassungen in weißer bzw. hellgrauen Kalktünche nachweisbar.



Befundprotokoll				Blatt
PLZ/Ort Bez. 85368 Moosburg	Ortsteil	Lkr. Freising	Reg.- Obb.	Befund-Nr.  I 010 det
Str./Platz/Nr. Leinbergerstraße 2		Objekt/Objektteil Stadthaus		
Flur-Nr.				
<input type="checkbox"/> Nord	<input type="checkbox"/> Ost	<input type="checkbox"/> Süd	<input type="checkbox"/> West	
<input type="checkbox"/> Fassade	<input checked="" type="checkbox"/> Innenraum	<input type="checkbox"/> EG	<input checked="" type="checkbox"/> 1. OG	
<input type="checkbox"/> 2. OG	<input type="checkbox"/> DG	<input type="checkbox"/> KG	<input type="checkbox"/> Sonstige	
Untersuchung im: März 2021 durch: Fa. Wilhelm Böck, 85416 Langenbach				
<input type="checkbox"/> Probeentnahme Nr.	<input type="checkbox"/> Foto	<input type="checkbox"/> Laborbericht		
<input checked="" type="checkbox"/> Befundbereich: Südzimmer OG Wandfläche nach Südosten, ehem. Fensterleibung				

Fotos / Skizzen / Anmerkungen



Befundstelle Wandfläche Südzimmer OG. Ehem. Wandöffnung nach Südosten, Ob es sich um eine Vollwertige Fensteröffnung handelt, kann nicht mit Sicherheit festgestellt werden. Die Öffnung zeigt an der Leibung und Wandfläche einen stark lehmhaltigen Grundputz, darauf ist eine dünne Kalkputzschicht mit diversen Kalkfassungen aufgebracht.

Befundprotokoll				Blatt
PLZ/Ort Bez. 85368 Moosburg	Ortsteil	Lkr. Freising	Reg.- Obb.	Befund-Nr.  I 010a
Str./Platz/Nr. Leinbergerstraße 2		Objekt/Objektteil Stadthaus		
Flur-Nr.				
<input type="checkbox"/> Nord	<input type="checkbox"/> Ost	<input type="checkbox"/> Süd	<input type="checkbox"/> West	
<input type="checkbox"/> Fassade	<input checked="" type="checkbox"/> Innenraum	<input type="checkbox"/> EG	<input checked="" type="checkbox"/> 1. OG	
<input type="checkbox"/> 2. OG	<input type="checkbox"/> DG	<input type="checkbox"/> KG	<input type="checkbox"/> Sonstige	
Untersuchung im: März 2021 durch: Fa. Wilhelm Böck, 85416 Langenbach				
<input type="checkbox"/> Probeentnahme Nr.	<input type="checkbox"/> Foto	<input type="checkbox"/> Laborbericht		
<input checked="" type="checkbox"/> Befundbereich: Südzimmer OG Wandfläche nach Südosten, ehem. Fensterleibung				

Fotos / Skizzen / Anmerkungen



Befundstelle Wandfläche Südzimmer OG. Ehem. Wandöffnung nach Südosten, Die Leibung zeigt auf dem dünnen Kalkputz 3 Kalkfassungen in gebrochen weißer Tönung auf, die letzte mit Schmutzanhaftungen. Die Öffnung wurde nur un-sauber zugesetzt, in den Mauerzwischenräumen fanden sich leere Nusschalen.

Befundprotokoll				Blatt
PLZ/Ort Bez. 85368 Moosburg	Ortsteil	Lkr. Freising	Reg.- Obb.	Befund-Nr.  I 010b
Str./Platz/Nr. Leinbergerstraße 2		Objekt/Objektteil Stadthaus		
Flur-Nr.				
<input type="checkbox"/> Nord	<input type="checkbox"/> Ost	<input type="checkbox"/> Süd	<input type="checkbox"/> West	
<input type="checkbox"/> Fassade	<input checked="" type="checkbox"/> Innenraum	<input type="checkbox"/> EG	<input checked="" type="checkbox"/> 1. OG	
<input type="checkbox"/> 2. OG	<input type="checkbox"/> DG	<input type="checkbox"/> KG	<input type="checkbox"/> Sonstige	
Untersuchung im: März 2021 durch: Fa. Wilhelm Böck, 85416 Langenbach				
<input type="checkbox"/> Probeentnahme Nr.	<input type="checkbox"/> Foto	<input type="checkbox"/> Laborbericht		
<input checked="" type="checkbox"/> Befundbereich: Südzimmer OG Wandfläche nach Südosten				

Fotos / Skizzen / Anmerkungen



Befundstelle Wandfläche Südzimmer OG. Wandfläche nach Südosten, An der Außenwand kann auch hier noch sehr alter Putz mit Kalkfassungen in weißen und hellgrauen Tönungen nachgewiesen werden. Spätere Fassungen sind dann z. Teil in sehr kräftig Farbigkeit ausgeführt mit Schablonierungen und Linierungen zum Deckenansatz. Die Decke selbst ist jüngeren Datums, die ursprüngliche Putzlage der Wände ist erkennbar höher, ca. 3 cm, ausgeführt.



Befundprotokoll				Blatt
PLZ/Ort Bez. 85368 Moosburg	Ortsteil	Lkr. Freising	Reg.- Obb.	Befund-Nr.  I 010b det
Str./Platz/Nr. Leinbergerstraße 2		Objekt/Objekteil Stadthaus		
Flur-Nr.				
<input type="checkbox"/> Nord	<input type="checkbox"/> Ost	<input type="checkbox"/> Süd	<input type="checkbox"/> West	
<input type="checkbox"/> Fassade	<input checked="" type="checkbox"/> Innenraum	<input type="checkbox"/> EG	<input checked="" type="checkbox"/> 1. OG	
<input type="checkbox"/> 2. OG	<input type="checkbox"/> DG	<input type="checkbox"/> KG	<input type="checkbox"/> Sonstige	
Untersuchung im: März 2021 durch: Fa. Wilhelm Böck, 85416 Langenbach				
<input type="checkbox"/> Probeentnahme Nr.	<input type="checkbox"/> Foto	<input type="checkbox"/> Laborbericht		
<input checked="" type="checkbox"/> Befundbereich: Südzimmer OG Wandfläche nach Südosten				

Fotos / Skizzen / Anmerkungen



Befundstelle Wandfläche Südzimmer OG. Wandfläche nach Südosten, gut erkennbar der über das Deckenniveau hinausgehende Wandputz Die Deckenkonstruktion aus Rohrmatte mit maschinell gefertigten Nägeln befestigt ist dem Anfang des 20. Jahrhunderts zuzuordnen.

Befundprotokoll				Blatt
PLZ/Ort Bez. 85368 Moosburg	Ortsteil	Lkr. Freising	Reg.- Obb.	Befund-Nr.  I 011
Str./Platz/Nr. Leinbergerstraße 2		Objekt/Objektteil Stadthaus		
Flur-Nr.				
<input type="checkbox"/> Nord	<input type="checkbox"/> Ost	<input type="checkbox"/> Süd	<input type="checkbox"/> West	
<input type="checkbox"/> Fassade	<input checked="" type="checkbox"/> Innenraum	<input type="checkbox"/> EG	<input checked="" type="checkbox"/> 1. OG	
<input type="checkbox"/> 2. OG	<input type="checkbox"/> DG	<input type="checkbox"/> KG	<input type="checkbox"/> Sonstige	
Untersuchung im: März 2021 durch: Fa. Wilhelm Böck, 85416 Langenbach				
<input type="checkbox"/> Probeentnahme Nr.	<input type="checkbox"/> Foto	<input type="checkbox"/> Laborbericht		
<input checked="" type="checkbox"/> Befundbereich: Südzimmer OG Wandfläche nach Nordwesten				

Fotos / Skizzen / Anmerkungen



Befundstelle Wandfläche Südzimmer OG. Wandfläche nach Nordwesten, gut erkennbar diverse übereinanderliegende Schablonenfassungen aus dem 19. Jahrhundert. Insgesamt sind an dieser Befundstelle 17 Wandfassungen nachweisbar.

Befundprotokoll				Blatt
PLZ/Ort Bez. 85368 Moosburg	Ortsteil	Lkr. Freising	Reg.- Obb.	Befund-Nr.  I 011a
Str./Platz/Nr. Leinbergerstraße 2		Objekt/Objektteil Stadthaus		
Flur-Nr.				
<input type="checkbox"/> Nord	<input type="checkbox"/> Ost	<input type="checkbox"/> Süd	<input type="checkbox"/> West	
<input type="checkbox"/> Fassade	<input checked="" type="checkbox"/> Innenraum	<input type="checkbox"/> EG	<input checked="" type="checkbox"/> 1. OG	
<input type="checkbox"/> 2. OG	<input type="checkbox"/> DG	<input type="checkbox"/> KG	<input type="checkbox"/> Sonstige	
Untersuchung im: März 2021 durch: Fa. Wilhelm Böck, 85416 Langenbach				
<input type="checkbox"/> Probeentnahme Nr.	<input type="checkbox"/> Foto	<input type="checkbox"/> Laborbericht		
<input checked="" type="checkbox"/> Befundbereich: Südzimmer OG Wandfläche nach Nordwesten				

Fotos / Skizzen / Anmerkungen

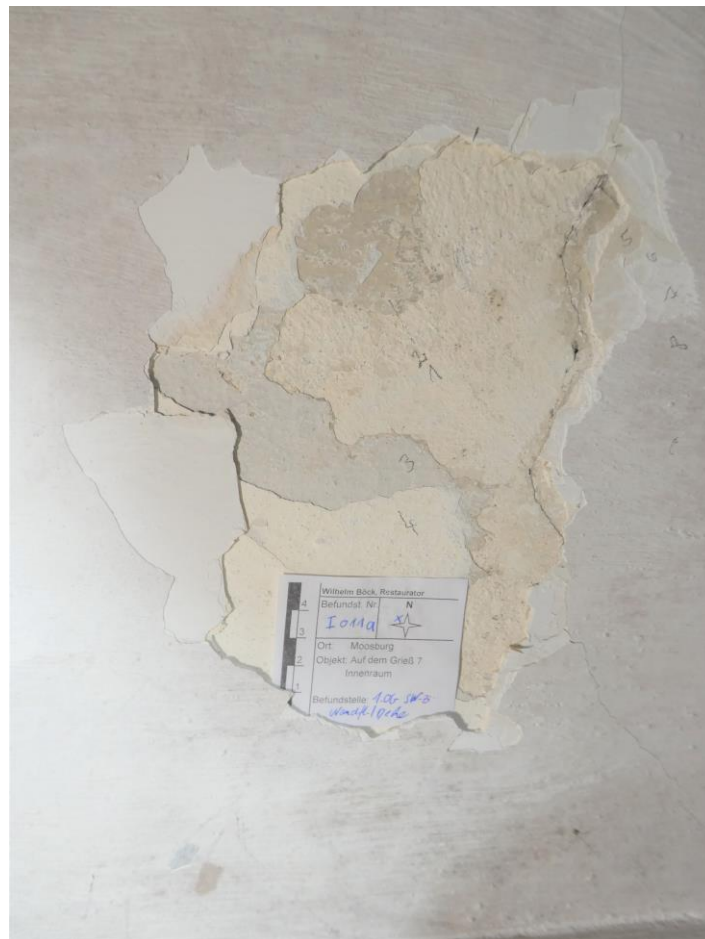

Befundstelle Deckenfläche Südzimmer OG. Wandfläche nach Nordwesten, die Decke wurde um 1900 neu verputzt. So sind hier wesentlich weniger Fassungen als an der Wandfläche vorhanden, meist in Weißtönungen ausgeführt.



Befundprotokoll				Blatt
PLZ/Ort Bez. 85368 Moosburg	Ortsteil	Lkr. Freising	Reg.- Obb.	Befund-Nr.  I 012
Str./Platz/Nr. Leinbergerstraße 2		Objekt/Objektteil Stadthaus		
Flur-Nr.				
<input type="checkbox"/> Nord	<input type="checkbox"/> Ost	<input type="checkbox"/> Süd	<input type="checkbox"/> West	
<input type="checkbox"/> Fassade	<input checked="" type="checkbox"/> Innenraum	<input type="checkbox"/> EG	<input checked="" type="checkbox"/> 1. OG	
<input type="checkbox"/> 2. OG	<input type="checkbox"/> DG	<input type="checkbox"/> KG	<input type="checkbox"/> Sonstige	
Untersuchung im: März 2021 durch: Fa. Wilhelm Böck, 85416 Langenbach				
<input type="checkbox"/> Probeentnahme Nr.	<input type="checkbox"/> Foto	<input type="checkbox"/> Laborbericht		
<input checked="" type="checkbox"/> Befundbereich: Westzimmer OG Wandfläche nach Südwesten				

Fotos / Skizzen / Anmerkungen



Befundstelle Wandfläche Westzimmer OG. Wandfläche nach Südwesten, gut erkennbar der historische Kalkputz der für eine Neuputzmaßnahme im 19. Jahrhundert angehackt wurde, um eine bessere Haftung zu erzielen. An der alten Putzfläche könne diverse Weißtönungen auf Kalkbasis nachgewiesen werden. Auf dem Neuverputz des 19. Jahrhunderts finden sich dann hauptsächlich farbige Fassung, z. Teil sehr kräftig ausgeführt.

Befundprotokoll				Blatt
PLZ/Ort Bez. 85368 Moosburg	Ortsteil	Lkr. Freising	Reg.- Obb.	Befund-Nr.  I 012a
Str./Platz/Nr. Leinbergerstraße 2		Objekt/Objekteil Stadthaus		
Flur-Nr.				
<input type="checkbox"/> Nord	<input type="checkbox"/> Ost	<input type="checkbox"/> Süd	<input type="checkbox"/> West	
<input type="checkbox"/> Fassade	<input checked="" type="checkbox"/> Innenraum	<input type="checkbox"/> EG	<input checked="" type="checkbox"/> 1. OG	
<input type="checkbox"/> 2. OG	<input type="checkbox"/> DG	<input type="checkbox"/> KG	<input type="checkbox"/> Sonstige	
Untersuchung im: März 2021 durch: Fa. Wilhelm Böck, 85416 Langenbach				
<input type="checkbox"/> Probeentnahme Nr.	<input type="checkbox"/> Foto	<input type="checkbox"/> Laborbericht		
<input checked="" type="checkbox"/> Befundbereich: Westzimmer OG Wandfläche nach Südwesten				

Fotos / Skizzen / Anmerkungen



Befundstelle Wandfläche Westzimmer OG. Wandfläche nach Südwesten Fensterleibung, auch hier gut erkennbar der historische Kalkputz der für eine Neuputzmaßnahme im 19. Jahrhundert angehackt wurde, um eine bessere Haftung zu erzielen. An der alten Putzfläche könne diverse Weißtönungen auf Kalkbasis nachgewiesen werden. Auf dem Neuverputz des 19. Jahrhunderts finden sich dann hauptsächlich farbige Fassung, z. Teil sehr kräftig ausgeführt.

Befundprotokoll				Blatt
PLZ/Ort Bez.	Ortsteil	Lkr.	Reg.-	Befund-Nr.
85368 Moosburg		Freising	Obb.	I 013
Str./Platz/Nr. Leinbergerstraße 2		Objekt/Objektteil Stadthaus		
Flur-Nr.				
<input type="checkbox"/> Nord	<input type="checkbox"/> Ost	<input type="checkbox"/> Süd	<input type="checkbox"/> West	
<input type="checkbox"/> Fassade	<input checked="" type="checkbox"/> Innenraum	<input type="checkbox"/> EG	<input checked="" type="checkbox"/> 1. OG	
<input type="checkbox"/> 2. OG	<input type="checkbox"/> DG	<input type="checkbox"/> KG	<input type="checkbox"/> Sonstige	
Untersuchung im: März 2021 durch: Fa. Wilhelm Böck, 85416 Langenbach				
<input type="checkbox"/> Probeentnahme Nr.	<input type="checkbox"/> Foto	<input type="checkbox"/> Laborbericht		
<input checked="" type="checkbox"/> Befundbereich: Westzimmer OG Wandfläche nach Nordwesten				

Fotos / Skizzen / Anmerkungen



Befundstelle Wandfläche Westzimmer OG. Wandfläche nach Nordwesten, gut erkennbar der historische Kalkputz der über das Deckenniveau hinausläuft. Die Decke wurde nachträglich erneuert. An der Wandfläche könne diverse Weißtönungen auf Kalkbasis nachgewiesen werden. Ab dem 19. Jahrhunderts finden sich dann hauptsächlich farbige Fassung, z. Teil sehr kräftig ausgeführt mit Schablonierungen, Bänderungen und Linierungen zur Decke hin.



Befundprotokoll				Blatt
PLZ/Ort Bez. 85368 Moosburg	Ortsteil	Lkr. Freising	Reg.- Obb.	Befund-Nr.  I 013a
Str./Platz/Nr. Leinbergerstraße 2		Objekt/Objekteil Stadthaus		
Flur-Nr.				
<input type="checkbox"/> Nord	<input type="checkbox"/> Ost	<input type="checkbox"/> Süd	<input type="checkbox"/> West	
<input type="checkbox"/> Fassade	<input checked="" type="checkbox"/> Innenraum	<input type="checkbox"/> EG	<input checked="" type="checkbox"/> 1. OG	
<input type="checkbox"/> 2. OG	<input type="checkbox"/> DG	<input type="checkbox"/> KG	<input type="checkbox"/> Sonstige	
Untersuchung im: März 2021 durch: Fa. Wilhelm Böck, 85416 Langenbach				
<input type="checkbox"/> Probeentnahme Nr.	<input type="checkbox"/> Foto	<input type="checkbox"/> Laborbericht		
<input checked="" type="checkbox"/> Befundbereich: Westzimmer OG Wandfläche nach Nordwesten				

Fotos / Skizzen / Anmerkungen



Befundstelle Wandfläche Westzimmer OG. Wandfläche nach Nordwesten, unter dem aktuelle Kalkputz des 19. Jahrhunderts findet sich an dieser Außenwand noch fragmenthaft dünner Kalkputz wohl aus der Erstausrüstung. Die Kalkfasungen waren allesamt in getönter weißer Kalkfarbe aufgetragen

Befundprotokoll				Blatt
PLZ/Ort Bez. 85368 Moosburg	Ortsteil	Lkr. Freising	Reg.- Obb.	Befund-Nr.  I 014
Str./Platz/Nr. Leinbergerstraße 2		Objekt/Objektteil Stadthaus		
Flur-Nr.				
<input type="checkbox"/> Nord	<input type="checkbox"/> Ost	<input type="checkbox"/> Süd	<input type="checkbox"/> West	
<input type="checkbox"/> Fassade	<input checked="" type="checkbox"/> Innenraum	<input type="checkbox"/> EG	<input checked="" type="checkbox"/> 1. OG	
<input type="checkbox"/> 2. OG	<input type="checkbox"/> DG	<input type="checkbox"/> KG	<input type="checkbox"/> Sonstige	
Untersuchung im: März 2021 durch: Fa. Wilhelm Böck, 85416 Langenbach				
<input type="checkbox"/> Probeentnahme Nr.	<input type="checkbox"/> Foto	<input type="checkbox"/> Laborbericht		
<input checked="" type="checkbox"/> Befundbereich: Westzimmer OG Raumtrennwand				

Fotos / Skizzen / Anmerkungen



Befundstelle Wandfläche Westzimmer OG. Wandfläche aus Holzkassettenelement, dem Ende des 19. Jahrhunderts zuzuordnen. An den Wandfläche aus Holz findet sich als Erstfassung eine blaue Öltemperafassung. Die gleiche Farbigkeit findet sich auch an den Wandflächen auf Kalkbasis.

Befundprotokoll				Blatt
PLZ/Ort Bez. 85368 Moosburg	Ortsteil	Lkr. Freising	Reg.- Obb.	Befund-Nr.  I 014 det
Str./Platz/Nr. Leinbergerstraße 2		Objekt/Objektteil Stadthaus		
Flur-Nr.				
<input type="checkbox"/> Nord	<input type="checkbox"/> Ost	<input type="checkbox"/> Süd	<input type="checkbox"/> West	
<input type="checkbox"/> Fassade	<input checked="" type="checkbox"/> Innenraum	<input type="checkbox"/> EG	<input checked="" type="checkbox"/> 1. OG	
<input type="checkbox"/> 2. OG	<input type="checkbox"/> DG	<input type="checkbox"/> KG	<input type="checkbox"/> Sonstige	
Untersuchung im: März 2021 durch: Fa. Wilhelm Böck, 85416 Langenbach				
<input type="checkbox"/> Probeentnahme Nr.	<input type="checkbox"/> Foto	<input type="checkbox"/> Laborbericht		
<input checked="" type="checkbox"/> Befundbereich: Westzimmer OG Raumtrennwand				

Fotos / Skizzen / Anmerkungen



Befundstelle Wandfläche Westzimmer OG. Wandfläche aus Holzkassettenelement, dem Ende des 19. Jahrhunderts zuzuordnen. An den Wandfläche aus Holz findet sich als Erstfassung eine blaue Öltemperafassung, nachfolgend 4 weitere Fassungen auf Leimfarbbasis in hellgrauer bzw. hellbeiger Farbigkeit.



Befundprotokoll				Blatt
PLZ/Ort Bez. 85368 Moosburg	Ortsteil	Lkr. Freising	Reg.- Obb.	Befund-Nr.  I 015
Str./Platz/Nr. Leinbergerstraße 2		Objekt/Objektteil Stadthaus		
Flur-Nr.				
<input type="checkbox"/> Nord	<input type="checkbox"/> Ost	<input type="checkbox"/> Süd	<input type="checkbox"/> West	
<input type="checkbox"/> Fassade	<input checked="" type="checkbox"/> Innenraum	<input type="checkbox"/> EG	<input checked="" type="checkbox"/> 1. OG	
<input type="checkbox"/> 2. OG	<input type="checkbox"/> DG	<input type="checkbox"/> KG	<input type="checkbox"/> Sonstige	
Untersuchung im: März 2021 durch: Fa. Wilhelm Böck, 85416 Langenbach				
<input type="checkbox"/> Probeentnahme Nr.	<input type="checkbox"/> Foto	<input type="checkbox"/> Laborbericht		
<input checked="" type="checkbox"/> Befundbereich: Westzimmer OG Wandfläche nach Südwesten				

Fotos / Skizzen / Anmerkungen



Befundstelle Wandfläche Westzimmer OG. Wandfläche nach Südwesten, gut erkennbar auch hier der historische Kalkputz der über das Deckenniveau hinausläuft. An der Wandfläche könne diverse Weißtönungen auf Kalkbasis nachgewiesen werden. Ab dem 19. Jahrhunderts finden sich dann hauptsächlich farbige Fassung, z. Teil sehr kräftig ausgeführt mit Schablonierungen, Bänderungen und Linierungen zur Decke hin.

Befundprotokoll				Blatt
PLZ/Ort Bez. 85368 Moosburg	Ortsteil	Lkr. Freising	Reg.- Obb.	Befund-Nr.  I 015 det
Str./Platz/Nr. Leinbergerstraße 2		Objekt/Objektteil Stadthaus		
Flur-Nr.				
<input type="checkbox"/> Nord	<input type="checkbox"/> Ost	<input type="checkbox"/> Süd	<input type="checkbox"/> West	
<input type="checkbox"/> Fassade	<input checked="" type="checkbox"/> Innenraum	<input type="checkbox"/> EG	<input checked="" type="checkbox"/> 1. OG	
<input type="checkbox"/> 2. OG	<input type="checkbox"/> DG	<input type="checkbox"/> KG	<input type="checkbox"/> Sonstige	
Untersuchung im: März 2021 durch: Fa. Wilhelm Böck, 85416 Langenbach				
<input type="checkbox"/> Probeentnahme Nr.	<input type="checkbox"/> Foto	<input type="checkbox"/> Laborbericht		
<input checked="" type="checkbox"/> Befundbereich: Westzimmer OG Wandfläche nach Südwesten				

Fotos / Skizzen / Anmerkungen



Befundstelle Wandfläche Westzimmer OG. Wandfläche nach Südwesten, gut erkennbar auch hier der historische Kalkputz der über das Deckenniveau hinausläuft. An der Wandfläche könne diverse Weiß- und Hellgrautönungen auf Kalkbasis nachgewiesen werden.

Befundprotokoll				Blatt
PLZ/Ort Bez. 85368 Moosburg	Ortsteil	Lkr. Freising	Reg.- Obb.	Befund-Nr.  I 015 det2
Str./Platz/Nr. Leinbergerstraße 2		Objekt/Objektteil Stadthaus		

Flur-Nr.			
<input type="checkbox"/> Nord	<input type="checkbox"/> Ost	<input type="checkbox"/> Süd	<input type="checkbox"/> West
<input type="checkbox"/> Fassade	<input checked="" type="checkbox"/> Innenraum	<input type="checkbox"/> EG	<input checked="" type="checkbox"/> 1. OG
<input type="checkbox"/> 2. OG	<input type="checkbox"/> DG	<input type="checkbox"/> KG	<input type="checkbox"/> Sonstige
Untersuchung im: März 2021 durch: Fa. Wilhelm Böck, 85416 Langenbach			
<input type="checkbox"/> Probeentnahme Nr.	<input type="checkbox"/> Foto	<input type="checkbox"/> Laborbericht	
<input checked="" type="checkbox"/> Befundbereich: Westzimmer OG Wandfläche nach Südwesten			

Fotos / Skizzen / Anmerkungen



Befundstelle Wandfläche Westzimmer OG. Wandfläche nach Südwesten, gut erkennbar über den wohl schadhafte Putz der Erstausrüstung wurde im 19. Jahrhundert eine dünne Kalkputzschicht neu aufgezogen, darauf finden diverse Farbfassungen, teilweise mit Schablonierungen, Linierungen etc.



Befundprotokoll				Blatt
PLZ/Ort Bez. 85368 Moosburg	Ortsteil	Lkr. Freising	Reg.- Obb.	Befund-Nr. I 016
Str./Platz/Nr. Leinbergerstraße 2		Objekt/Objektteil Stadthaus		

Flur-Nr.			
<input type="checkbox"/> Nord	<input type="checkbox"/> Ost	<input type="checkbox"/> Süd	<input type="checkbox"/> West
<input type="checkbox"/> Fassade	<input checked="" type="checkbox"/> Innenraum	<input type="checkbox"/> EG	<input checked="" type="checkbox"/> 1. OG
<input type="checkbox"/> 2. OG	<input type="checkbox"/> DG	<input type="checkbox"/> KG	<input type="checkbox"/> Sonstige
Untersuchung im: März 2021 durch: Fa. Wilhelm Böck, 85416 Langenbach			
<input type="checkbox"/> Probeentnahme Nr.	<input type="checkbox"/> Foto	<input type="checkbox"/> Laborbericht	
<input checked="" type="checkbox"/> Befundbereich: Ostzimmer OG Wandfläche nach Nordwesten			

Fotos / Skizzen / Anmerkungen

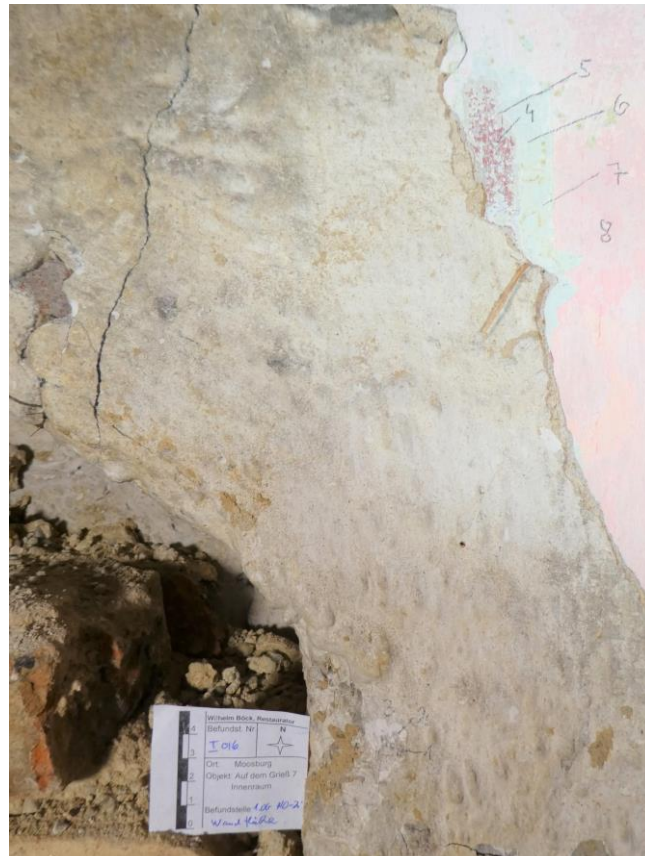

Befundstelle Wandfläche Ostzimmer OG. Wandfläche nach Nordwesten, gut erkennbar der ursprüngliche grob verwaschene Kalkputz. Dieser wurde dünne über das Mauerwerk gesogen und mit Kalkmilch verwaschen. Die gemauerte Wandnische wurde um 1900 zugesetzt und über die Flächen ein dünnen Kalkputz gezogen. Darauf wiederum Kalk und Leimfarbfassungen in farbiger Tönung.

Befundprotokoll				Blatt
PLZ/Ort Bez. 85368 Moosburg	Ortsteil	Lkr. Freising	Reg.- Obb.	Befund-Nr.  I 016 det
Str./Platz/Nr. Leinbergerstraße 2		Objekt/Objektteil Stadthaus		
Flur-Nr.				
<input type="checkbox"/> Nord	<input type="checkbox"/> Ost	<input type="checkbox"/> Süd	<input type="checkbox"/> West	
<input type="checkbox"/> Fassade	<input checked="" type="checkbox"/> Innenraum	<input type="checkbox"/> EG	<input checked="" type="checkbox"/> 1. OG	
<input type="checkbox"/> 2. OG	<input type="checkbox"/> DG	<input type="checkbox"/> KG	<input type="checkbox"/> Sonstige	
Untersuchung im: März 2021 durch: Fa. Wilhelm Böck, 85416 Langenbach				
<input type="checkbox"/> Probeentnahme Nr.	<input type="checkbox"/> Foto	<input type="checkbox"/> Laborbericht		
<input checked="" type="checkbox"/> Befundbereich: Ostzimmer OG Wandfläche nach Nordwesten				

Fotos / Skizzen / Anmerkungen



Befundstelle Wandfläche Ostzimmer OG. Wandfläche nach Nordwesten, gut erkennbar der ursprüngliche grob verwaschene Kalkputz. Detailaufnahme der groben Struktur und der ersten 3 Kalkfassungen in Weiß.

Befundprotokoll				Blatt
PLZ/Ort Bez. 85368 Moosburg	Ortsteil	Lkr. Freising	Reg.- Obb.	Befund-Nr.  I 017
Str./Platz/Nr. Leinbergerstraße 2		Objekt/Objektteil Stadthaus		
Flur-Nr.				
<input type="checkbox"/> Nord	<input type="checkbox"/> Ost	<input type="checkbox"/> Süd	<input type="checkbox"/> West	
<input type="checkbox"/> Fassade	<input checked="" type="checkbox"/> Innenraum	<input type="checkbox"/> EG	<input checked="" type="checkbox"/> 1. OG	
<input type="checkbox"/> 2. OG	<input type="checkbox"/> DG	<input type="checkbox"/> KG	<input type="checkbox"/> Sonstige	
Untersuchung im: März 2021 durch: Fa. Wilhelm Böck, 85416 Langenbach				
<input type="checkbox"/> Probeentnahme Nr.	<input type="checkbox"/> Foto	<input type="checkbox"/> Laborbericht		
<input checked="" type="checkbox"/> Befundbereich: Flur OG Wandfläche nach Südwesten				

Fotos / Skizzen / Anmerkungen



Befundstelle Wandfläche Flur OG. Wandfläche nach Südwesten, Im Flur 1. OG ist unter der aktuellen Putz- und Fassungslage aus dem 19. Jahrhundert noch eine ältere Kalkputzlage mit 9 Kalkfassungen in gebrochenem Weiß bzw. Hellgrau-fassungen vorhanden, ebenso finden sich darunter Lehmschlagfragmente



Befundprotokoll				Blatt
PLZ/Ort Bez. 85368 Moosburg	Ortsteil	Lkr. Freising	Reg.- Obb.	Befund-Nr. I 018
Str./Platz/Nr. Leinbergerstraße 2		Objekt/Objektteil Stadthaus		I 018
Flur-Nr.				
<input type="checkbox"/> Nord	<input type="checkbox"/> Ost	<input type="checkbox"/> Süd	<input type="checkbox"/> West	
<input type="checkbox"/> Fassade	<input checked="" type="checkbox"/> Innenraum	<input type="checkbox"/> EG	<input checked="" type="checkbox"/> 1. OG	
<input type="checkbox"/> 2. OG	<input type="checkbox"/> DG	<input type="checkbox"/> KG	<input type="checkbox"/> Sonstige	
Untersuchung im: März 2021 durch: Fa. Wilhelm Böck, 85416 Langenbach				
<input type="checkbox"/> Probeentnahme Nr.	<input type="checkbox"/> Foto	<input type="checkbox"/> Laborbericht		
<input checked="" type="checkbox"/> Befundbereich: Nordostzimmer OG Wandfläche nach Südwesten				

Fotos / Skizzen / Anmerkungen



Befundstelle Wandfläche Nordostzimmer OG. Wandfläche nach Südwesten, Dieser Raum zeigt an den Wandflächen eine Lehm-schlag als Ziegelverputz. Dieser wurde angekratzt/aufgerauht um für den darauf aufgetragenen Kalkputz einen besseren Halt zu ermöglichen.

Befundprotokoll				Blatt
PLZ/Ort Bez. 85368 Moosburg	Ortsteil	Lkr. Freising	Reg.- Obb.	Befund-Nr.  I 018 det
Str./Platz/Nr. Leinbergerstraße 2		Objekt/Objektteil Stadthaus		
Flur-Nr.				
<input type="checkbox"/> Nord	<input type="checkbox"/> Ost	<input type="checkbox"/> Süd	<input type="checkbox"/> West	
<input type="checkbox"/> Fassade	<input checked="" type="checkbox"/> Innenraum	<input type="checkbox"/> EG	<input checked="" type="checkbox"/> 1. OG	
<input type="checkbox"/> 2. OG	<input type="checkbox"/> DG	<input type="checkbox"/> KG	<input type="checkbox"/> Sonstige	
Untersuchung im: März 2021 durch: Fa. Wilhelm Böck, 85416 Langenbach				
<input type="checkbox"/> Probeentnahme Nr.	<input type="checkbox"/> Foto	<input type="checkbox"/> Laborbericht		
<input checked="" type="checkbox"/> Befundbereich: Nordostzimmer OG Wandfläche nach Südwesten				

Fotos / Skizzen / Anmerkungen



Befundstelle Wandfläche Nordostzimmer OG. Wandfläche nach Südwesten, gut erkennbar die Lehmschlaglage mit vertikalen Aufräuhungsspuren an der darauffolgenden Kalkputzlage. Der Lehmschlag geht hinter der Blockzarge weiter, die Türanlage wurde also erst später, im Zuge der Kalkputzmaßnahme, dort eingesetzt.

Befundprotokoll				Blatt
PLZ/Ort Bez. 85368 Moosburg	Ortsteil	Lkr. Freising	Reg.- Obb.	Befund-Nr.  I 018a
Str./Platz/Nr. Leinbergerstraße 2		Objekt/Objekteil Stadthaus		
Flur-Nr.				
<input type="checkbox"/> Nord	<input type="checkbox"/> Ost	<input type="checkbox"/> Süd	<input type="checkbox"/> West	
<input type="checkbox"/> Fassade	<input checked="" type="checkbox"/> Innenraum	<input type="checkbox"/> EG	<input checked="" type="checkbox"/> 1. OG	
<input type="checkbox"/> 2. OG	<input type="checkbox"/> DG	<input type="checkbox"/> KG	<input type="checkbox"/> Sonstige	
Untersuchung im: März 2021 durch: Fa. Wilhelm Böck, 85416 Langenbach				
<input type="checkbox"/> Probeentnahme Nr.	<input type="checkbox"/> Foto	<input type="checkbox"/> Laborbericht		
<input checked="" type="checkbox"/> Befundbereich: Nordostzimmer OG Wandfläche nach Südwesten				

Fotos / Skizzen / Anmerkungen



Befundstelle Wandfläche Nordostzimmer OG. Wandfläche nach Südwesten, flächiger Lehmschlag auf dem Ziegelmauerwerk, im 19. Jahrhundert wurde der Raum mit Kalkputz neu verputzt.



Befundprotokoll				Blatt
PLZ/Ort Bez. 85368 Moosburg	Ortsteil	Lkr. Freising	Reg.- Obb.	Befund-Nr.  I 018a det
Str./Platz/Nr. Leinbergerstraße 2		Objekt/Objektteil Stadthaus		
Flur-Nr.				
<input type="checkbox"/> Nord	<input type="checkbox"/> Ost	<input type="checkbox"/> Süd	<input type="checkbox"/> West	
<input type="checkbox"/> Fassade	<input checked="" type="checkbox"/> Innenraum	<input type="checkbox"/> EG	<input checked="" type="checkbox"/> 1. OG	
<input type="checkbox"/> 2. OG	<input type="checkbox"/> DG	<input type="checkbox"/> KG	<input type="checkbox"/> Sonstige	
Untersuchung im: März 2021 durch: Fa. Wilhelm Böck, 85416 Langenbach				
<input type="checkbox"/> Probeentnahme Nr.	<input type="checkbox"/> Foto	<input type="checkbox"/> Laborbericht		
<input checked="" type="checkbox"/> Befundbereich: Nordostzimmer OG Wandfläche nach Südwesten				

Fotos / Skizzen / Anmerkungen



Befundstelle Wandfläche Nordostzimmer OG. Wandfläche nach Südwesten, Detailaufnahme. Die Lehmschlagoberfläche hat mindestens 1 Überarbeitung/Ausbesserung erfahren, hier gut erkennbar. Die Kalkputzlage mit Farbfassungen ist erst im 19. Jahrhundert ausgeführt worden.

Befundprotokoll				Blatt
PLZ/Ort Bez. 85368 Moosburg	Ortsteil	Lkr. Freising	Reg.- Obb.	Befund-Nr. I 019
Str./Platz/Nr. Leinbergerstraße 2		Objekt/Objektteil Stadthaus		
Flur-Nr.				
<input type="checkbox"/> Nord	<input type="checkbox"/> Ost	<input type="checkbox"/> Süd	<input type="checkbox"/> West	
<input type="checkbox"/> Fassade	<input checked="" type="checkbox"/> Innenraum	<input type="checkbox"/> EG	<input checked="" type="checkbox"/> 1. OG	
<input type="checkbox"/> 2. OG	<input type="checkbox"/> DG	<input type="checkbox"/> KG	<input type="checkbox"/> Sonstige	
Untersuchung im: März 2021 durch: Fa. Wilhelm Böck, 85416 Langenbach				
<input type="checkbox"/> Probeentnahme Nr.	<input type="checkbox"/> Foto	<input type="checkbox"/> Laborbericht		
<input checked="" type="checkbox"/> Befundbereich: Südzimmer OG Türblatt nach Nordosten				

Fotos / Skizzen / Anmerkungen

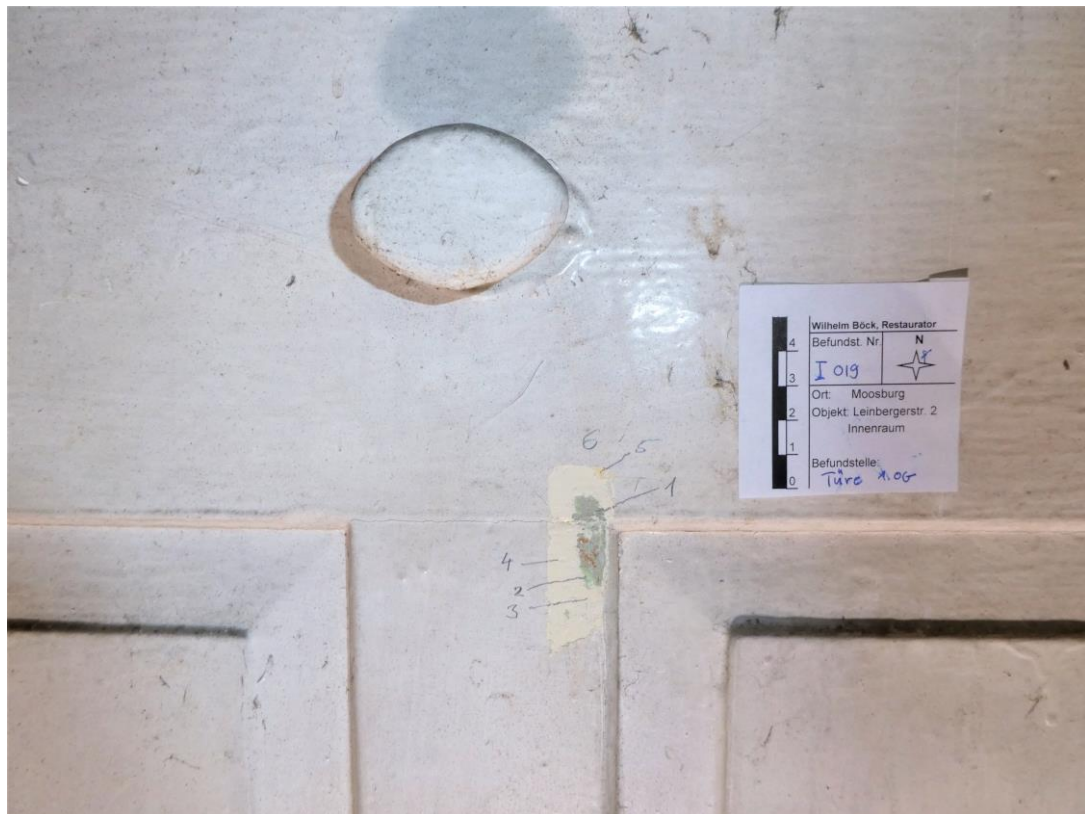

Befundstelle Südzimmer Türblatt nach Nordosten Verbindungstüre zum Ostzimmer, OG. Türanlage aus dem 19. Jahrhundert. Fassung 1 in hellgrauer Ölfarbe, gefolgt von einem graugrünen Anstrich und 4 Lackfassungen in gebrochenem weiß, teilweise auch vergilbt.

Befundprotokoll				Blatt
PLZ/Ort Bez. 85368 Moosburg	Ortsteil	Lkr. Freising	Reg.- Obb.	Befund-Nr. I 019a
Str./Platz/Nr. Leinbergerstraße 2		Objekt/Objektteil Stadthaus		
Flur-Nr.				
<input type="checkbox"/> Nord	<input type="checkbox"/> Ost	<input type="checkbox"/> Süd	<input type="checkbox"/> West	
<input type="checkbox"/> Fassade	<input checked="" type="checkbox"/> Innenraum	<input type="checkbox"/> EG	<input checked="" type="checkbox"/> 1. OG	
<input type="checkbox"/> 2. OG	<input type="checkbox"/> DG	<input type="checkbox"/> KG	<input type="checkbox"/> Sonstige	
Untersuchung im: März 2021 durch: Fa. Wilhelm Böck, 85416 Langenbach				
<input type="checkbox"/> Probeentnahme Nr.	<input type="checkbox"/> Foto	<input type="checkbox"/> Laborbericht		
<input checked="" type="checkbox"/> Befundbereich: Südzimmer OG Türstock nach Nordosten				

Fotos / Skizzen / Anmerkungen

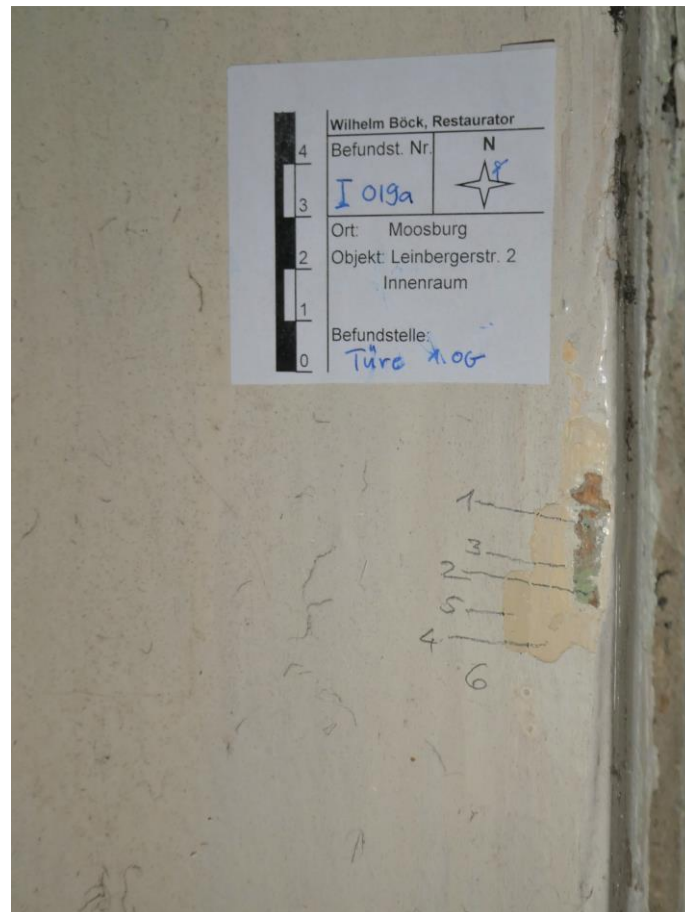

Befundstelle Südzimmer Türstock nach Nordosten Verbindungstüre zum Ostzimmer, OG. Türanlage aus dem 19. Jahrhundert. Fassung 1 in hellgrauer Ölfarbe, gefolgt von einem graugrünen Anstrich und 4 Lackfassungen in gebrochenem weiß, teilweise auch stark vergilbt.



Befundprotokoll				Blatt
PLZ/Ort Bez. 85368 Moosburg	Ortsteil	Lkr. Freising	Reg.- Obb.	Befund-Nr. I 020
Str./Platz/Nr. Leinbergerstraße 2		Objekt/Objektteil Stadthaus		
Flur-Nr.				
<input type="checkbox"/> Nord	<input type="checkbox"/> Ost	<input type="checkbox"/> Süd	<input type="checkbox"/> West	
<input type="checkbox"/> Fassade	<input checked="" type="checkbox"/> Innenraum	<input type="checkbox"/> EG	<input checked="" type="checkbox"/> 1. OG	
<input type="checkbox"/> 2. OG	<input type="checkbox"/> DG	<input type="checkbox"/> KG	<input type="checkbox"/> Sonstige	
Untersuchung im: März 2021 durch: Fa. Wilhelm Böck, 85416 Langenbach				
<input type="checkbox"/> Probeentnahme Nr.	<input type="checkbox"/> Foto	<input type="checkbox"/> Laborbericht		
<input checked="" type="checkbox"/> Befundbereich: Südzimmer OG Türblatt nach Nordosten				

Fotos / Skizzen / Anmerkungen



Befundstelle Ostzimmer Türblatt nach Südwesten Verbindungstüre zum Südzimmer, OG. Türanlage aus dem 19. Jahrhundert, Türangel aus Metall. Fassung 1 in hellgrauer Ölfarbe, gefolgt von einem graugrünen Anstrich und 2 Lackfassungen in gebrochenem weiß, teilweise vergilbt.

Befundprotokoll				Blatt
PLZ/Ort Bez. 85368 Moosburg	Ortsteil	Lkr. Freising	Reg.- Obb.	Befund-Nr. I 021
Str./Platz/Nr. Leinbergerstraße 2		Objekt/Objektteil Stadthaus		
Flur-Nr.				
<input type="checkbox"/> Nord	<input type="checkbox"/> Ost	<input type="checkbox"/> Süd	<input type="checkbox"/> West	
<input type="checkbox"/> Fassade	<input checked="" type="checkbox"/> Innenraum	<input type="checkbox"/> EG	<input checked="" type="checkbox"/> 1. OG	
<input type="checkbox"/> 2. OG	<input type="checkbox"/> DG	<input type="checkbox"/> KG	<input type="checkbox"/> Sonstige	
Untersuchung im: März 2021 durch: Fa. Wilhelm Böck, 85416 Langenbach				
<input type="checkbox"/> Probeentnahme Nr.	<input type="checkbox"/> Foto	<input type="checkbox"/> Laborbericht		
<input checked="" type="checkbox"/> Befundbereich: Ostzimmer OG Fensterflügel nach Nordosten				

Fotos / Skizzen / Anmerkungen



Befundstelle Ostzimmer Fensterflügel nach Nordosten, OG. Fensteranlage aus dem 19. Jahrhundert. Fassung 1 in hellgrauer Ölfarbe, gefolgt von 4 gebrochen weißen Farbanstrichen, teilweise stark vergilbt.

Befundprotokoll				Blatt
PLZ/Ort Bez. 85368 Moosburg	Ortsteil	Lkr. Freising	Reg.- Obb.	Befund-Nr. I 021a
Str./Platz/Nr. Leinbergerstraße 2		Objekt/Objektteil Stadthaus		
Flur-Nr.				
<input type="checkbox"/> Nord	<input type="checkbox"/> Ost	<input type="checkbox"/> Süd	<input type="checkbox"/> West	
<input type="checkbox"/> Fassade	<input checked="" type="checkbox"/> Innenraum	<input type="checkbox"/> EG	<input checked="" type="checkbox"/> 1. OG	
<input type="checkbox"/> 2. OG	<input type="checkbox"/> DG	<input type="checkbox"/> KG	<input type="checkbox"/> Sonstige	
Untersuchung im: März 2021 durch: Fa. Wilhelm Böck, 85416 Langenbach				
<input type="checkbox"/> Probeentnahme Nr.	<input type="checkbox"/> Foto	<input type="checkbox"/> Laborbericht		
<input checked="" type="checkbox"/> Befundbereich: Ostzimmer OG Fensterbeschlag nach Nordosten				

Fotos / Skizzen / Anmerkungen



Befundstelle Ostzimmer Fensterbeschlag nach Nordosten, OG. Fensteranlage aus dem 19. Jahrhundert. Fassung 1 in hellgrauer Ölfarbe, gefolgt von 4 gebrochenen weißen Farbanstrichen, teilweise stark vergilbt. Fassungen analog zum Fensterflügel, Beschläge immer im Farbton mitgestrichen



Befundprotokoll				Blatt
PLZ/Ort Bez. 85368 Moosburg	Ortsteil	Lkr. Freising	Reg.- Obb.	Befund-Nr. I 022
Str./Platz/Nr. Leinbergerstraße 2		Objekt/Objektteil Stadthaus		
Flur-Nr.				
<input type="checkbox"/> Nord	<input type="checkbox"/> Ost	<input type="checkbox"/> Süd	<input type="checkbox"/> West	
<input type="checkbox"/> Fassade	<input checked="" type="checkbox"/> Innenraum	<input type="checkbox"/> EG	<input checked="" type="checkbox"/> 1. OG	
<input type="checkbox"/> 2. OG	<input type="checkbox"/> DG	<input type="checkbox"/> KG	<input type="checkbox"/> Sonstige	
Untersuchung im: März 2021 durch: Fa. Wilhelm Böck, 85416 Langenbach				
<input type="checkbox"/> Probeentnahme Nr.	<input type="checkbox"/> Foto	<input type="checkbox"/> Laborbericht		
<input checked="" type="checkbox"/> Befundbereich: Flur OG Brüstungsgeländer Treppe				

Fotos / Skizzen / Anmerkungen



Befundstelle Flur OG. Brüstungsgeländer aus dem 19. Jahrhundert. Fassung 1 in hellgrauer Ölfarbe, gefolgt von einem weiteren Grauanstrich und einem gelben Lackanstrich. Vom Treppengeländer aus dem 19. Jahrhundert ist nur noch das Brüstungsgeländer im 1. OG erhalten, der Treppenlauf samt Geländer vom EG ins Obergeschoß wurde im 20. Jahrhundert ersetzt.

Befundprotokoll				Blatt
PLZ/Ort Bez. 85368 Moosburg	Ortsteil	Lkr. Freising	Reg.- Obb.	Befund-Nr.  I 022a
Str./Platz/Nr. Leinbergerstraße 2		Objekt/Objekteil Stadthaus		
Flur-Nr.				
<input type="checkbox"/> Nord	<input type="checkbox"/> Ost	<input type="checkbox"/> Süd	<input type="checkbox"/> West	
<input type="checkbox"/> Fassade	<input checked="" type="checkbox"/> Innenraum	<input type="checkbox"/> EG	<input checked="" type="checkbox"/> 1. OG	
<input type="checkbox"/> 2. OG	<input type="checkbox"/> DG	<input type="checkbox"/> KG	<input type="checkbox"/> Sonstige	
Untersuchung im: März 2021 durch: Fa. Wilhelm Böck, 85416 Langenbach				
<input type="checkbox"/> Probeentnahme Nr.	<input type="checkbox"/> Foto	<input type="checkbox"/> Laborbericht		
<input checked="" type="checkbox"/> Befundbereich: Flur OG Brüstungsgeländer Treppe, Detail				

Fotos / Skizzen / Anmerkungen



Befundstelle Treppengeländer, Detail. Gut erkennbar die beiden Grauanstriche, Fassung 1 etwas heller als Fassung 2. Die Erstfassung analog der Farbigkeiten an den Fenstern innen und der Innentüren der Ausstattung des 19. Jahrhunderts.

Befundprotokoll				Blatt
PLZ/Ort Bez. 85368 Moosburg	Ortsteil	Lkr. Freising	Reg.- Obb.	Befund-Nr.  I 023
Str./Platz/Nr. Leinbergerstraße 2		Objekt/Objektteil Stadthaus		
Flur-Nr.				
<input type="checkbox"/> Nord	<input type="checkbox"/> Ost	<input type="checkbox"/> Süd	<input type="checkbox"/> West	
<input type="checkbox"/> Fassade	<input checked="" type="checkbox"/> Innenraum	<input type="checkbox"/> EG	<input checked="" type="checkbox"/> 1. OG	
<input type="checkbox"/> 2. OG	<input type="checkbox"/> DG	<input type="checkbox"/> KG	<input type="checkbox"/> Sonstige	
Untersuchung im: März 2021 durch: Fa. Wilhelm Böck, 85416 Langenbach				
<input type="checkbox"/> Probeentnahme Nr.	<input type="checkbox"/> Foto	<input type="checkbox"/> Laborbericht		
<input checked="" type="checkbox"/> Befundbereich: Flur OG Treppe zum DG, Treppenverkleidung				

Fotos / Skizzen / Anmerkungen



Befundstelle Flur OG. Treppenverkleidung der Treppe zum Dachgeschoß. Treppenverkleidung aus dem 19. Jahrhundert, Erstfassung in brauner Ölfarbe, gefolgt von einem Grauton, analog zu Fassung 2 am Treppengeländer und der aktuellen Sichtfassung in Hellgrau.



Befundprotokoll				Blatt
PLZ/Ort Bez. 85368 Moosburg	Ortsteil	Lkr. Freising	Reg.- Obb.	Befund-Nr. I 023a
Str./Platz/Nr. Leinbergerstraße 2		Objekt/Objekteil Stadthaus		
Flur-Nr.				
<input type="checkbox"/> Nord	<input type="checkbox"/> Ost	<input type="checkbox"/> Süd	<input type="checkbox"/> West	
<input type="checkbox"/> Fassade	<input checked="" type="checkbox"/> Innenraum	<input type="checkbox"/> EG	<input checked="" type="checkbox"/> 1. OG	
<input type="checkbox"/> 2. OG	<input type="checkbox"/> DG	<input type="checkbox"/> KG	<input type="checkbox"/> Sonstige	
Untersuchung im: März 2021 durch: Fa. Wilhelm Böck, 85416 Langenbach				
<input type="checkbox"/> Probeentnahme Nr.	<input type="checkbox"/> Foto	<input type="checkbox"/> Laborbericht		
<input checked="" type="checkbox"/> Befundbereich: Flur OG Treppe zum DG, Treppenverkleidung Türe mit Beschlag				

Fotos / Skizzen / Anmerkungen



Befundstelle Flur OG. Treppenverkleidung der Treppe zum Dachgeschoß. Trepentüre aus dem 19. Jahrhundert mit Originalbeschlag, Erstfassung in brauner Ölfarbe, gefolgt von einem Grauton, analog zu Fassung 2 am Treppengeländer und der aktuellen Sichtfassung in Hellgrau. Am Beschlag war auch der braune Anstrich ausgeführt, jedoch durch Unterrostung nur noch fragmenthaft nachweisbar.

Befundprotokoll				Blatt
PLZ/Ort Bez. 85368 Moosburg	Ortsteil	Lkr. Freising	Reg.- Obb.	Befund-Nr.  I 024
Str./Platz/Nr. Leinbergerstraße 2		Objekt/Objektteil Stadthaus		
Flur-Nr.				
<input type="checkbox"/> Nord	<input type="checkbox"/> Ost	<input type="checkbox"/> Süd	<input type="checkbox"/> West	
<input type="checkbox"/> Fassade	<input checked="" type="checkbox"/> Innenraum	<input type="checkbox"/> EG	<input checked="" type="checkbox"/> 1. OG	
<input type="checkbox"/> 2. OG	<input type="checkbox"/> DG	<input type="checkbox"/> KG	<input type="checkbox"/> Sonstige	
Untersuchung im: März 2021 durch: Fa. Wilhelm Böck, 85416 Langenbach				
<input type="checkbox"/> Probeentnahme Nr.	<input type="checkbox"/> Foto	<input type="checkbox"/> Laborbericht		
<input checked="" type="checkbox"/> Befundbereich: Flur OG Türstock zum Nordwestzimmer				

Fotos / Skizzen / Anmerkungen



Befundstelle Flur OG. Türstock nach Nordwesten, An diesem Türstock kann der hellgraue Ölfarbanstrich nicht nachgewiesen werden. Fassung 1 in Hellbeige, gefolgt von einem grünbeigen Anstrich, Fassung 3 in Rotbraun und als 4. Fassung in Hellgrau, wie alle Türen flurseitig im OG zuletzt gestrichen waren.

Befundprotokoll				Blatt
PLZ/Ort Bez. 85368 Moosburg	Ortsteil	Lkr. Freising	Reg.- Obb.	Befund-Nr.  I 025
Str./Platz/Nr. Leinbergerstraße 2		Objekt/Objektteil Stadthaus		
Flur-Nr.				
<input type="checkbox"/> Nord	<input type="checkbox"/> Ost	<input type="checkbox"/> Süd	<input type="checkbox"/> West	
<input type="checkbox"/> Fassade	<input checked="" type="checkbox"/> Innenraum	<input checked="" type="checkbox"/> EG	<input type="checkbox"/> 1. OG	
<input type="checkbox"/> 2. OG	<input type="checkbox"/> DG	<input type="checkbox"/> KG	<input type="checkbox"/> Sonstige	
Untersuchung im: März 2021 durch: Fa. Wilhelm Böck, 85416 Langenbach				
<input type="checkbox"/> Probeentnahme Nr.	<input type="checkbox"/> Foto	<input type="checkbox"/> Laborbericht		
<input checked="" type="checkbox"/> Befundbereich: EG Türstock im Südzimmer				

Fotos / Skizzen / Anmerkungen



Befundstelle Flur EG. Türstock nach Nordwesten, An diesem Türstock kann der hellgraue Ölfarbanstrich nicht nachgewiesen werden. Fassung 1 in Braun, gefolgt von einem grünbeigen Anstrich, Fassung 3 in Beige und als 4. Fassung in gebrochen Weiß.



Befundprotokoll				Blatt
PLZ/Ort Bez. 85368 Moosburg	Ortsteil	Lkr. Freising	Reg.- Obb.	Befund-Nr.  I 026
Str./Platz/Nr. Leinbergerstraße 2		Objekt/Objektteil Stadthaus		
Flur-Nr.				
<input type="checkbox"/> Nord	<input type="checkbox"/> Ost	<input type="checkbox"/> Süd	<input type="checkbox"/> West	
<input type="checkbox"/> Fassade	<input checked="" type="checkbox"/> Innenraum	<input checked="" type="checkbox"/> EG	<input type="checkbox"/> 1. OG	
<input type="checkbox"/> 2. OG	<input type="checkbox"/> DG	<input type="checkbox"/> KG	<input type="checkbox"/> Sonstige	
Untersuchung im: März 2021 durch: Fa. Wilhelm Böck, 85416 Langenbach				
<input type="checkbox"/> Probeentnahme Nr.	<input type="checkbox"/> Foto	<input type="checkbox"/> Laborbericht		
<input checked="" type="checkbox"/> Befundbereich: EG, Türblatt im Südzimmer				

Fotos / Skizzen / Anmerkungen



Befundstelle Südzimmer EG. Türblatt nach Nordwesten, Fassung 1 in Braun, , Fassung 2 in Beige und als 4. Fassung in gebrochen Weiß.

Befundprotokoll				Blatt
PLZ/Ort Bez. 85368 Moosburg	Ortsteil	Lkr. Freising	Reg.- Obb.	Befund-Nr. I 026a
Str./Platz/Nr. Leinbergerstraße 2		Objekt/Objektteil Stadthaus		
Flur-Nr.				
<input type="checkbox"/> Nord	<input type="checkbox"/> Ost	<input type="checkbox"/> Süd	<input type="checkbox"/> West	
<input type="checkbox"/> Fassade	<input checked="" type="checkbox"/> Innenraum	<input checked="" type="checkbox"/> EG	<input type="checkbox"/> 1. OG	
<input type="checkbox"/> 2. OG	<input type="checkbox"/> DG	<input type="checkbox"/> KG	<input type="checkbox"/> Sonstige	
Untersuchung im: März 2021 durch: Fa. Wilhelm Böck, 85416 Langenbach				
<input type="checkbox"/> Probeentnahme Nr.	<input type="checkbox"/> Foto	<input type="checkbox"/> Laborbericht		
<input checked="" type="checkbox"/> Befundbereich: EG, Türblatt mit Türangel im Südzimmer				

Fotos / Skizzen / Anmerkungen



Befundstelle Flur EG. Türstock nach Nordwesten, Türstock und Türangel immer in gleicher Farbigkeit abgefasst, Fassung 1 in Braun, , Fassung 2 in Beige und als 4. Fassung in gebrochen Weiß.

Befundprotokoll				Blatt
PLZ/Ort Bez. 85368 Moosburg	Ortsteil	Lkr. Freising	Reg.- Obb.	Befund-Nr.  I 027
Str./Platz/Nr. Leinbergerstraße 2		Objekt/Objektteil Stadthaus		
Flur-Nr.				
<input type="checkbox"/> Nord	<input type="checkbox"/> Ost	<input type="checkbox"/> Süd	<input type="checkbox"/> West	
<input type="checkbox"/> Fassade	<input checked="" type="checkbox"/> Innenraum	<input checked="" type="checkbox"/> EG	<input type="checkbox"/> 1. OG	
<input type="checkbox"/> 2. OG	<input type="checkbox"/> DG	<input type="checkbox"/> KG	<input type="checkbox"/> Sonstige	
Untersuchung im: März 2021 durch: Fa. Wilhelm Böck, 85416 Langenbach				
<input type="checkbox"/> Probeentnahme Nr.	<input type="checkbox"/> Foto	<input type="checkbox"/> Laborbericht		
<input checked="" type="checkbox"/> Befundbereich: EG, Türstock zum Nordzimmer				

Fotos / Skizzen / Anmerkungen



Befundstelle Flur EG. Türstock zum Nordzimmer nach Nordosten, An diesem Türstock als Erstfassung ein hellgrauer Ölfarbanstrich nachgewiesen werden. Fassung 2 in Graugrün, Fassung 3 in vergilbtem Weiß und als 4. Fassung gebrochenes Weiß.



Befundprotokoll				Blatt
PLZ/Ort Bez. 85368 Moosburg	Ortsteil	Lkr. Freising	Reg.- Obb.	Befund-Nr.  I 028
Str./Platz/Nr. Leinbergerstraße 2		Objekt/Objektteil Stadthaus		
Flur-Nr.				
<input type="checkbox"/> Nord	<input type="checkbox"/> Ost	<input type="checkbox"/> Süd	<input type="checkbox"/> West	
<input type="checkbox"/> Fassade	<input checked="" type="checkbox"/> Innenraum	<input checked="" type="checkbox"/> EG	<input type="checkbox"/> 1. OG	
<input type="checkbox"/> 2. OG	<input type="checkbox"/> DG	<input type="checkbox"/> KG	<input type="checkbox"/> Sonstige	
Untersuchung im: März 2021 durch: Fa. Wilhelm Böck, 85416 Langenbach				
<input type="checkbox"/> Probeentnahme Nr.	<input type="checkbox"/> Foto	<input type="checkbox"/> Laborbericht		
<input checked="" type="checkbox"/> Befundbereich: EG, Türblatt mit Schlosskasten im Nordzimmer				

Fotos / Skizzen / Anmerkungen



Befundstelle Nordzimmer EG. Türblatt Nordzimmer innenseitig, An dieser Befundstelle kann sowohl am Türblatt als auch am Schlosskasten als Erstfassung ein hellgrauer Ölfarbanstrich nachgewiesen werden. Fassung 2 in Grau, Fassung 3 in vergilbtem Weiß und als 4. Fassung gebrochenes Weiß.

Befundprotokoll				Blatt
PLZ/Ort Bez. 85368 Moosburg	Ortsteil	Lkr. Freising	Reg.- Obb.	Befund-Nr.  I 029
Str./Platz/Nr. Leinbergerstraße 2		Objekt/Objektteil Stadthaus		
Flur-Nr.				
<input type="checkbox"/> Nord	<input type="checkbox"/> Ost	<input type="checkbox"/> Süd	<input type="checkbox"/> West	
<input type="checkbox"/> Fassade	<input checked="" type="checkbox"/> Innenraum	<input checked="" type="checkbox"/> EG	<input type="checkbox"/> 1. OG	
<input type="checkbox"/> 2. OG	<input type="checkbox"/> DG	<input type="checkbox"/> KG	<input type="checkbox"/> Sonstige	
Untersuchung im: März 2021 durch: Fa. Wilhelm Böck, 85416 Langenbach				
<input type="checkbox"/> Probeentnahme Nr.	<input type="checkbox"/> Foto	<input type="checkbox"/> Laborbericht		
<input checked="" type="checkbox"/> Befundbereich: EG, Fensteranlage im Nordzimmer				

Fotos / Skizzen / Anmerkungen

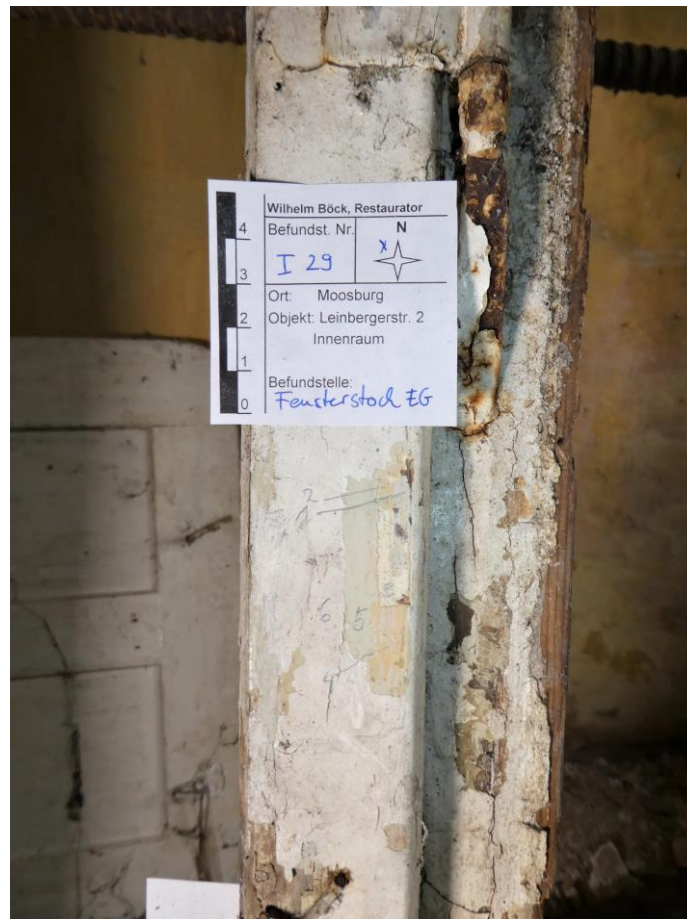

Befundstelle Nordzimmer EG. Fensteranlage nach Nordwesten. Stock und Flügel mit diversen Ölfarbanstrichen, Fassung 1 in Hellgrau, Fassung 2 in Beige-grau, Fassung 3 in Weiß, Fassung 5 in Beige, Fassung 5 in Grüngrau und Fassung 6 in Weiß.

## 4.2 Befundstellenkartierung

Fassade Südwest:

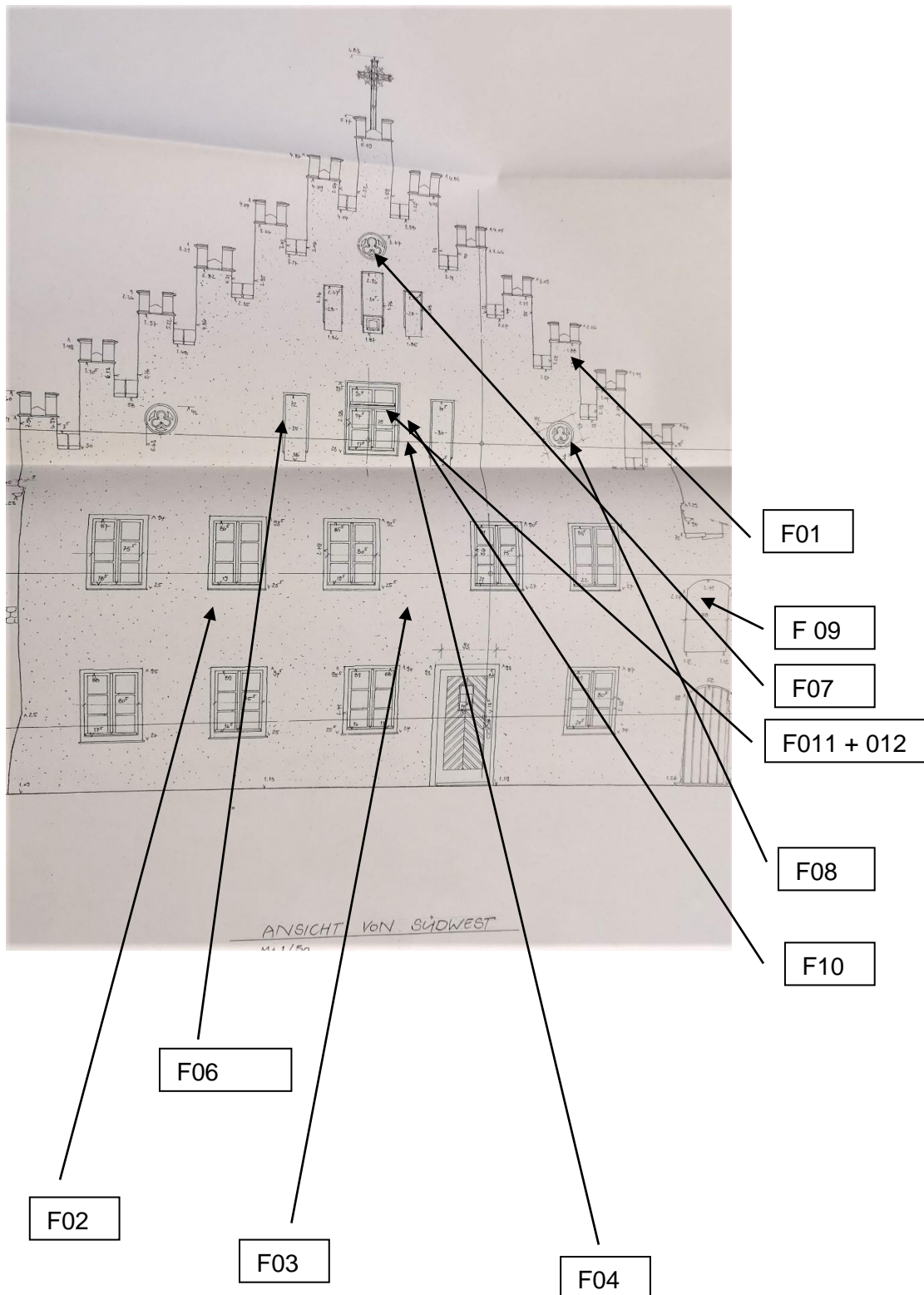



Erdgeschoß

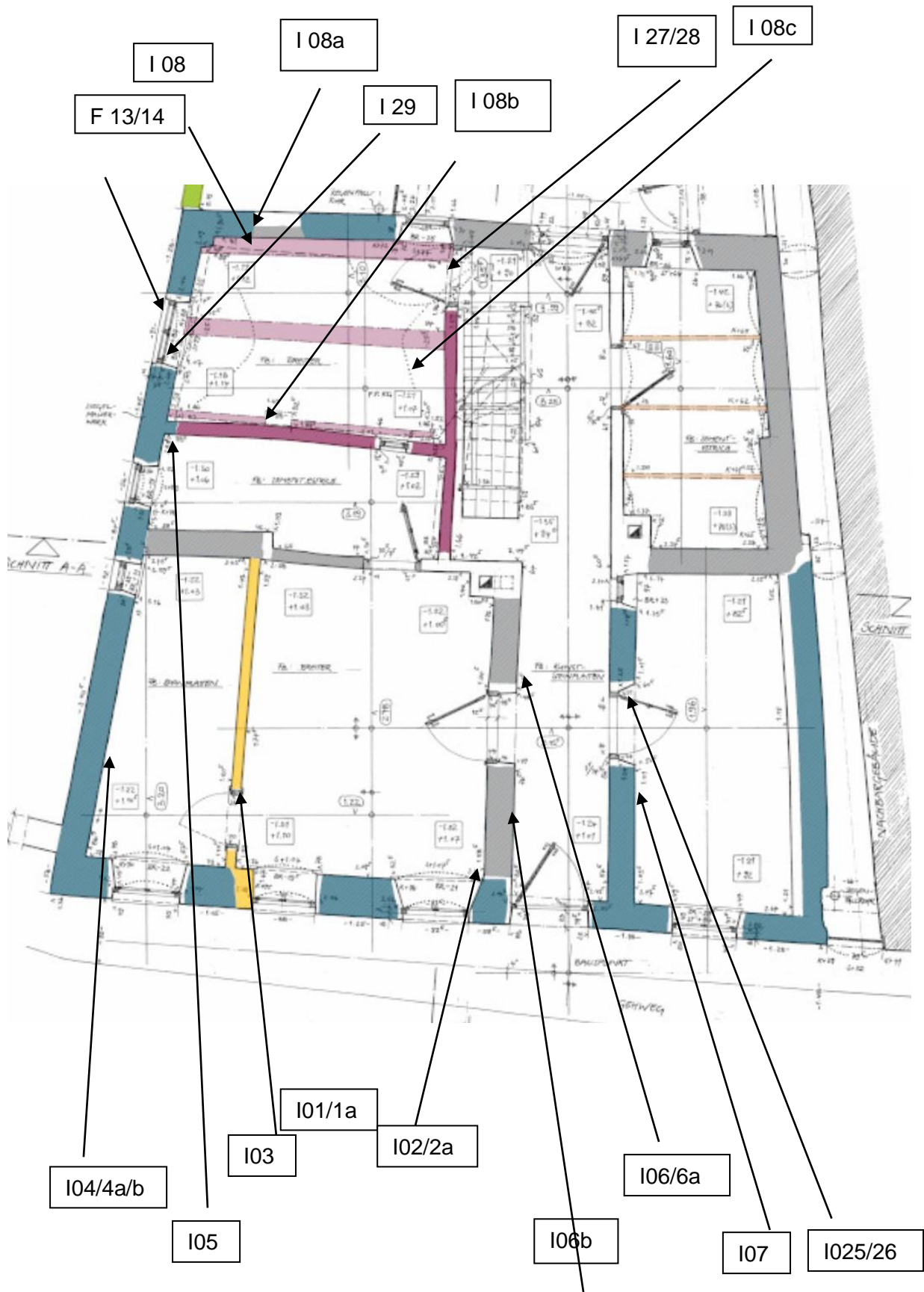

Obergeschoß

